guiaebal.com

EBAL ★ Cr$ 15,00

Almanaque 1979 BATMAN

Scan by
Allec N Cernichiaro

EBAL ★ Cr$ 15,00

Almanaque 1979 BATMAN

CALENDÁRIO PARA 1979

JANEIRO

DOM	SEG	TER	QUAR	QUIN	SEX	SAB
	1	2	3	4	5	6
7	8	9	10	11	12	13
14	15	16	17	18	19	20
21	22	23	24	25	26	27
28	29	30	31			

JULHO

DOM	SEG	TER	QUAR	QUIN	SEX	SAB
1	2	3	4	5	6	7
8	9	10	11	12	13	14
15	16	17	18	19	20	21
22	23	24	25	26	27	28
29	30	31				

FEVEREIRO

DOM	SEG	TER	QUAR	QUIN	SEX	SAB
				1	2	3
4	5	6	7	8	9	10
11	12	13	14	15	16	17
18	19	20	21	22	23	24
25	26	27	28			

AGOSTO

DOM	SEG	TER	QUAR	QUIN	SEX	SAB
			1	2	3	4
5	6	7	8	9	10	11
12	13	14	15	16	17	18
19	20	21	22	23	24	25
26	27	28	29	30	31	

MARÇO

DOM	SEG	TER	QUAR	QUIN	SEX	SAB
				1	2	3
4	5	6	7	8	9	10
11	12	13	14	15	16	17
18	19	20	21	22	23	24
25	26	27	28	29	30	31

Almanaque de BATMAN

SETEMBRO

DOM	SEG	TER	QUAR	QUIN	SEX	SAB
						1
2	3	4	5	6	7	8
9	10	11	12	13	14	15
16	17	18	19	20	21	22
23/30	24	25	26	27	28	29

ABRIL

DOM	SEG	TER	QUAR	QUIN	SEX	SAB
1	2	3	4	5	6	7
8	9	10	11	12	13	14
15	16	17	18	19	20	21
22	23	24	25	26	27	28
29	30					

OUTUBRO

DOM	SEG	TER	QUAR	QUIN	SEX	SAB
	1	2	3	4	5	6
7	8	9	10	11	12	13
14	15	16	17	18	19	20
21	22	23	24	25	26	27
28	29	30	31			

MAIO

DOM	SEG	TER	QUAR	QUIN	SEX	SAB
		1	2	3	4	5
6	7	8	9	10	11	12
13	14	15	16	17	18	19
20	21	22	23	24	25	26
27	28	29	30	31		

NOVEMBRO

DOM	SEG	TER	QUAR	QUIN	SEX	SAB
				1	2	3
4	5	6	7	8	9	10
11	12	13	14	15	16	17
18	19	20	21	22	23	24
25	26	27	28	29	30	

JUNHO

DOM	SEG	TER	QUAR	QUIN	SEX	SAB
					1	2
3	4	5	6	7	8	9
10	11	12	13	14	15	16
17	18	19	20	21	22	23
24	25	26	27	28	29	30

DEZEMBRO

DOM	SEG	TER	QUAR	QUIN	SEX	SAB
						1
2	3	4	5	6	7	8
9	10	11	12	13	14	15
16/23	17/24	18/25	19/26	20/27	21/28	22/29

Almanaque de BATMAN 1979 — Registrado na DCDP DPF sob o n.º 160.P.208/73

Propriedade da Editora Brasil-América (EBAL) S.A. ■ **Diretor-Presidente: Adolfo Aizen** ■ **Diretor Editorial: Naumim Aizen** ■ **Diretor Industrial: Fernando Albagli. Escritório, Redação e Oficinas: Rua General Almério de Moura, 303-330. Tel.: 284-5312 (rede interna). Telex-Rio 21-233 (para EBAL). 20 921 — Rio de Janeiro, RJ, Brasil.**

Distribuidores no Rio de Janeiro: Dist. de Jornais e Revistas Tupi, Rua da Constituição, 5. Distribuidores em S. Paulo, Capital: Agência Modesto, Viaduto Santa Ifigênia, 277. Distribuidores para o interior: Fernando Chinaglia Distribuidora S.A.

© 1979, by DC Comics, Inc.

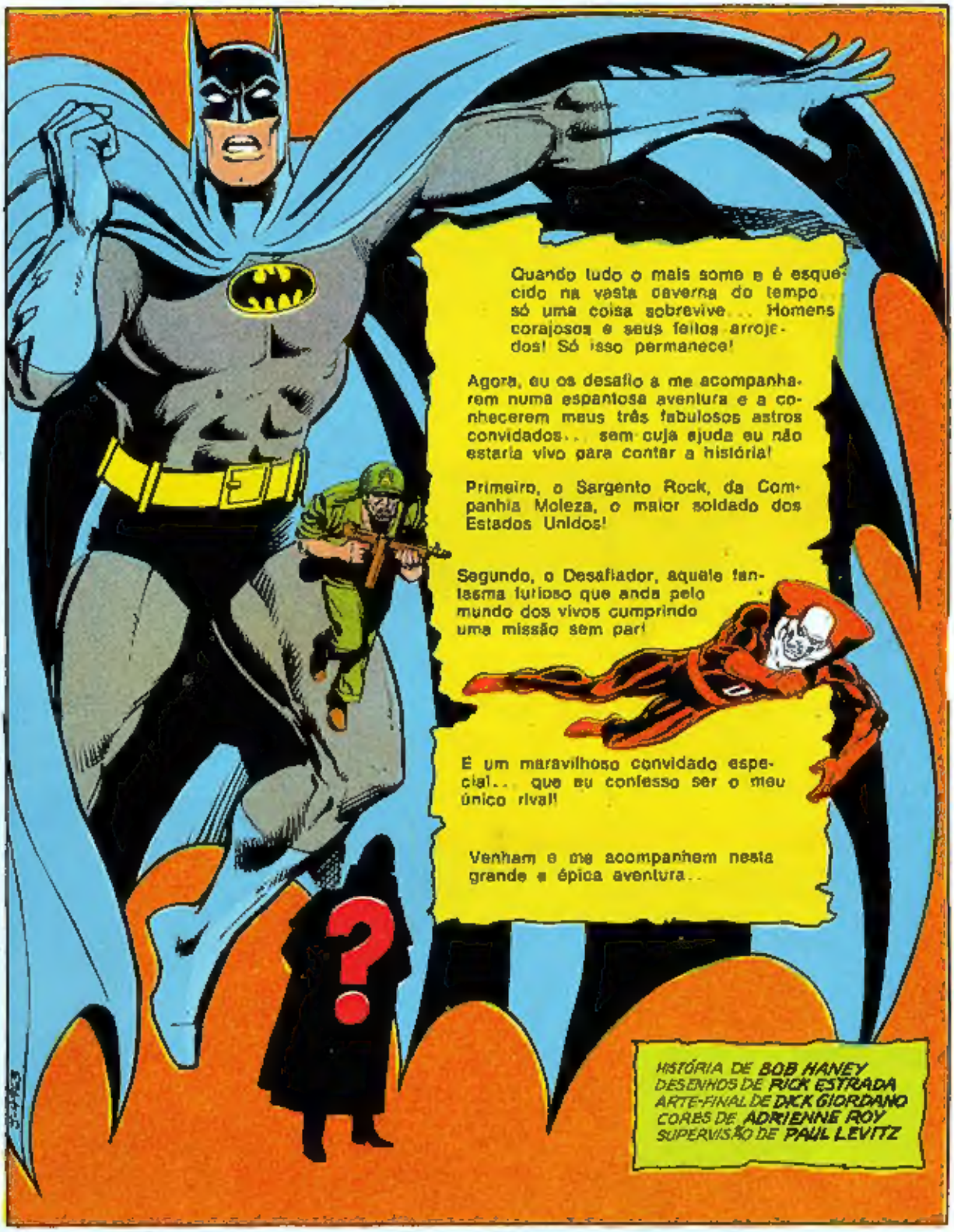

História do Oeste
(EPOPÉIA-TRI)

A vida de uma família, através dos principais episódios do Oeste norte-americano, contada de forma maravilhosa, em quadrinhos como você nunca viu.

Cr$ 20,00 cada

Um dia comum em Gotham City onde oito milhões de almas lutam pela sobrevivência, e onde agora o terror ronda a selva de pedra...

Evacuamos todas as crianças! Não posso crer que Lúcifer tenha colocado uma bomba para explodir aqui!

Nesta altura, já sabemos que ele é um louco desumano, Comissário!

A Bomba DE hoje FOI COLOCADA NO LUGAR ONDE FICAM as CRIANÇAS E AS BABÁS!

A última pista dada por ele refere-se a um parque infantil! Este é o quinto que nós tentamos

Serra, serra, serrador...

Como não vimos aquele menino

Céus... A bomba está embaixo da gangorra!

Prepare-se Gordon!

Serra, serra, serrador...

WAAAAH--!

KAH-WHUMMPP!

AAAAAAAH

WHRAAAAAAMMMMM!!!

O INFERNO É PARA OS HERÓIS

Pouco depois...
É incrível! Você e o menino escaparam ilesos! Mas como?
Previ que Lúcifer usaria um detonador de mercúrio num objeto móvel como uma gangorra!
Ao baixar, o mercúrio levaria uns dois ou três segundos até chegar ao ponto de fazer o contato elétrico e detonar a bomba!
Uh! Mas nossa sorte não vai durar muito! Uma dessas bombas pode matar pessoas inocentes!
Antes disso, eu agarrarei Lúcifer!
Ouviu bem, Lúcifer? Não descansarei enquanto não o tiver capturado!
Um juramento dramático feito por Batman. Mas o destino vai interferir neste mortífero jogo! Naquele momento, em Londres...
Dentro de três dias, a Rainha vai inaugurar essa estátua de Batman, Senhor Embaixador... Ela nos foi cedida por seu próprio país para as comemorações do jubileu da Rainha!
Mas para o ensaio, quer ter a bondade de puxar a corda?
Pois não, Senhor Prefeito!
Eh! O que é isso?
LEVAMOS A ESTÁTUA DE BATMAN COMO REFÉM, NA NOSSA LUTA POR UMA ESCÓCIA LIVRE!
JOCK SCOTT!
A estátua foi roubada por nacionalistas escoceses! Precisamos recuperá-la antes que a Rainha chegue! Isso poderia estragar a festa do jubileu!
Calma, Senhor Prefeito! O único homem capaz de recuperar a estátua está aqui na Inglaterra!
Tenho certeza de que ele trabalhará com os seus policiais!

A alguns quilômetros daquele lugar, nos verdes campos de Surrey
E vocês dizem que são soldados da Companhia Moleza, seus palhaços? Vocês não derrotam nem um gatinho!
Ora, Rock... Está sendo severo demais com esses rapazes!

É o Sargento Rock, da Companhia Moleza, e seu velho colega Bulldozer, treinando forças da OTAN...
Se eu não for duro com eles agora, eles fracassarão quando estourar uma guerra!
Talvez você tenha razão! Aquele mensageiro vem tão depressa, que parece que já estourou!

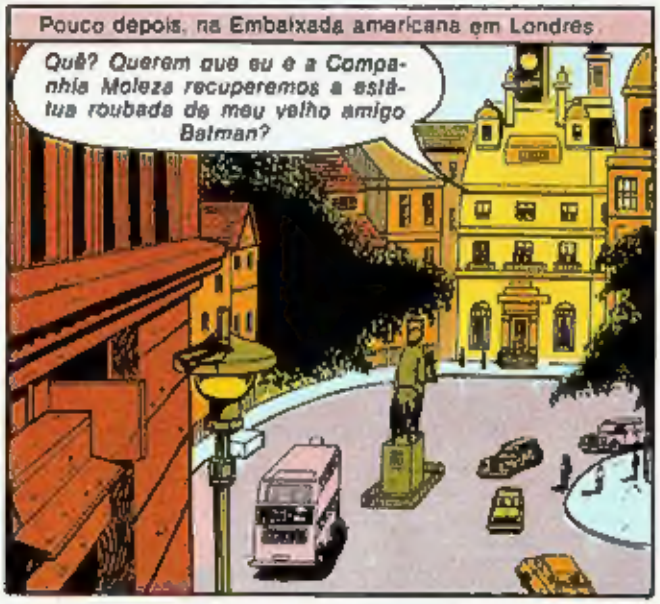
Pouco depois, na Embaixada americana em Londres
Quê? Querem que eu e a Companhia Moleza recuperemos a estátua roubada de meu velho amigo Batman?

Sim, Rock! Mas esses separatistas escoceses são bastante duros!
Sei disso. Lutei ao lado deles durante a Grande Guerra!
Contemos com você, Rock! Você tem só três dias para recuperar a estátua e trazê-la de volta a Londres!

Nunca recusei uma missão, senhor!
E será ótimo para os novos recrutes da Companhia Moleza terem o seu batismo de fogo sem correr muito perigo!
5

Sem muito perigo, Rock? Você não tardará a engolir essas palavras! Algumas horas depois
Como encontraremos a pista da estátua, Rock?
Uma estátua tão pesada deve ter sido levada de caminhão! Portanto...
...pedi à Scotland Yard que colocasse barreiras em todas as estradas que saem de Londres!
Pare naquela estalagem, Bulldozer! Vou perguntar o caminho!
Depois
Ali está uma barreira! Nada pode passar sem... Hã?
Que ninguém saia do caminhão sem minha permissão!
Eu estava só treinando o uso deste detetor de minas, Sargento!
Você nos disse para fingirmos que estamos em manobras!
Curioso! Quando aquele caminhão de feno passou, o contador disparou! Deve ser feno metálico!
O quê? Ou uma estátua de bronze! Vamos, Moleza!
Afinal de contas, esses recrutas não são tão burros, Rock!
Cale a boca e acelere! Aquele caminhão está tentando evitar a barreira... saindo da estrada!
6

Naquele mesmo instante, longe dali, em Gotham City...
O último bilhete de Lúcifer disse... "Onde há fumaça há fo-um"
Tenho de procurar em todos os lugares que se encaixem neste pista maluca. Como esta velha fábrica
De repente, Batman ouve um ruído às suas costas...
Hã?? Um caminhão, vin do pelo beco!
KKKREAK! RUMMBLE
Ele vai me impronsar!
E a meio mundo dali
WHRAAM! KRUNNKK!
EM FRENTE, BULLDOZER!
AIEEEEEEEEE...
WRUNNCH!
7

Agora, onde dois famosos veteranos da guerra cheiam os recrutas contra inimigos que surgem
A eles, Moleza!
E quando uma névoa cai sobre o campo de batalha
Escondidos no feno, hem? Tome... Uuu!
KWAAAM!
Dois contra um? É fácil para...
Rock!
WHOKKK!
KWAK
SLASSS
WHACCK!
WHAAM!
8

Alguns minutos depois
Bulldozer ■ que aconteceu?
Eles nos venceram, Rock. Eles nos nocautearam e fugiram com a estátua!
Bati em dois deles, mas em vão. Não pareciam reais!
Ou então você está perdendo a força! As pancadas foram bem vordadeiras
Aquelas caras me deixaram com raiva! Quando eu os agarrar, haverá uma nova Guerra Mundial!
A milhares de quilômetros dali, no hospital de Gotham
Um caminhão abandonado perdeu os freios e foi em cima de você! Lúcifer não teve nada a ver com isso
Ele estava ocupado dinamitando um corpo de bombeiros! Dois homens morreram, e é menos um posto para lutar contra o fogo!
Céus! Então Lúcifer já fez as suas primeiras vítimas!
Eu devia ter estado lá!
The New York
POSTO DOS BOMBEIROS DINAMITADO
Você não teve culpa! Cure essa perna! Você teve sorte de não perdê-la!
Meus policiais terão de prender Lúcifer sem a sua ajuda! E não deixei que publicassem nada sobre seu acidente. É melhor que Lúcifer não saiba...
Batman está com a perna engessada, enquanto sua estátua foi roubada. O Sargento Rock e seus soldados foram derrotados por um inimigo misterioso, numa estranha névoa! Haverá alguma relação entre os dois fatos, ou foi mera coincidência? A Parte II, a seguir, está mais emocionante ainda.

PARTE 2

ENCONTRO COM LÚCIFER

Enquanto isso, o famoso Batman está numa cama de hospital. De repente
Lúcifer está rondando em Gotham, pronto para atacar. E eu, aqui numa cama, sem poder fazer nada... Hã?
THUNK
WHIZZZ
BAt I MUNDO!
VAI SER O
MEU MAIOR
e ÚLTIMO GOLPE!
O MUNDO
TODO É
UM PALCO, MESMO
ESTANDO INACABADO!
LÚCifer
Batman?! Ele sumiu!!
E enquanto Batman se mancando para socorrer sua amada cidade numa metrópole muito mais velha
Vashnu disse que eu devia vir aqui, a Londres e esperar uma mensagem! Mas que mensagem? De quem?
Agora, o preocupado fantasma penetra numa ponte envolta em névoa
Mas tenho de procurar, para ajudar Batman! Brr! E este nevoreiro... é denso como...
...sopa de ervilha, como dizia um médico amigo meu
Hã?
Ele dizia, também O cão ladra e a caravana passa' . . que é a pista que pode ajudar o seu amigo Batman!
Transmita essa pista ao bom Sargento Rock... Boa noite!

O sujeito sumiu, mas me viu e ouviu! Pessoas comuns não podem fazê-lo!
Deve ter sido a mensagem a que Vashnu se referiu! Tenho de encontrar a Companhia Maleza!

Via ando com incrível rapidez, o espírito de Boston Brand, o acrobata morto há muito tempo, logo alcança o seu objetivo
O caminhão de Iano sumiu Perdemos a pista dele!
Está na hora de eu entrar no corpo de alguém!

Sem ninguém notar o Desafiador penetra no corpo do Bulldozer
Você sabia Rock? O cão ladra e a caravana passa ."
Está bancando o engraçadinho, falando como um desses ingleses, hem?

Ouça! Um cão latindo naquela direção Vamos para lá!
Você ficou maluco, homem?

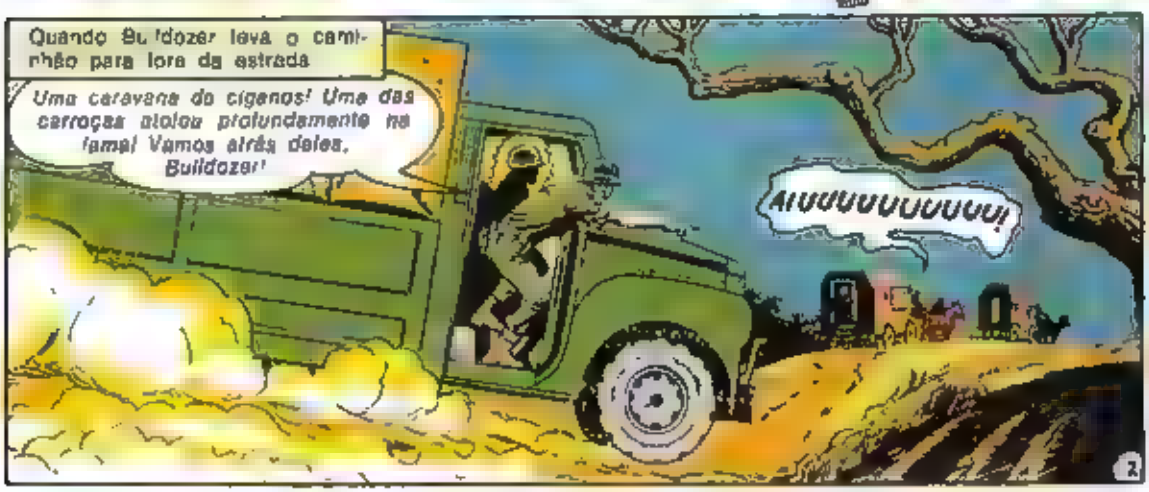
Quando Bulldozer leva o caminhão para fora da estrada
Uma caravana de ciganos! Uma das carroças atolou profundamente na lama! Vamos atrás deles, Bulldozer!
AIUUUUUUUUUU!
2

No mesmo instante, os cavalos das carroças disparam e enormes cães de caça saltam para lutar!
BAYYOOOO
ARROWWWLL!
GRRRR
Afastem-se, cães danados!
WHOKK!
ARRR!
GNRRAARRR
Minha garganta
ARROOWWLL!
De repente
KPOW!
KPOW!
Hã? Isso mesmo Moleza!
Pouco adiante, onde a carroça muito pesada se inclina sobre o terreno acidentado
KRASSSH!
A estátua! Pare, Bulldozer!!
13

Mas nesse exato momento, um homem entra mancando num dos prédios
estádio coberto de Gotham quase terminado! Pelo bilhete de Lúcifer deve ser este o lugar da última bomba! Os operários não tardam a chegar e podem morrer!
CONCRETO MOLE AFASTE SE
Quando Batman dá um passo com a perna machucada
Torci a perna Vou cair no concreto!
CONCRETO MOLE AFASTE SE
... enquanto sua estátua afunda no pântano, na Inglaterra
Depresse face a estátua!
Sem ninguém ver
Segundos depois
O pântano está cheio de gás metano... e os ciganos puseram fogo! Afastem-se!
KRAAACCKLLE!!
Ao mesmo tempo, longe da
Fiquei presa no concreto e agora, um tio solto incendiou a gasolina enfornada!
14

Só o disfarce à prova de fogo de Batman impede que ele seja queimado instantaneamente. E Batman procura sob a vasta cúpula
UMA GAMBIARRA!
Agora, a batcorda vai ter o papel mais importante de sua vida
Um momento... e a corda atinge o alvo!
Preciso me afastar das chamas... Mas estou ficando tonto!
KRAACKLE!
Enquanto o Guardião de Gotham sobe desesperadamente para fugir das chamas sua estátua também sobe misteriosamente
A estátua está subindo do pântano... voando... Só pode ser mágica!
O caminhão sumiu Mais mágica!
O Exército não acredita em mágicas! Espalhem-se e encontrem os caminhões!
Está enganado, Rock A magia existe Ora, ele não pode me ouvir!

Sumiram! Aposto em que os ciganos recuperaram a estátua e fugiram com o nosso caminhão!
É bom ouvi-lo falar direito novamente, Bulldozer! Mas tem razão!
Eles fugiram e não vai ser fácil alcançá-los a pé!

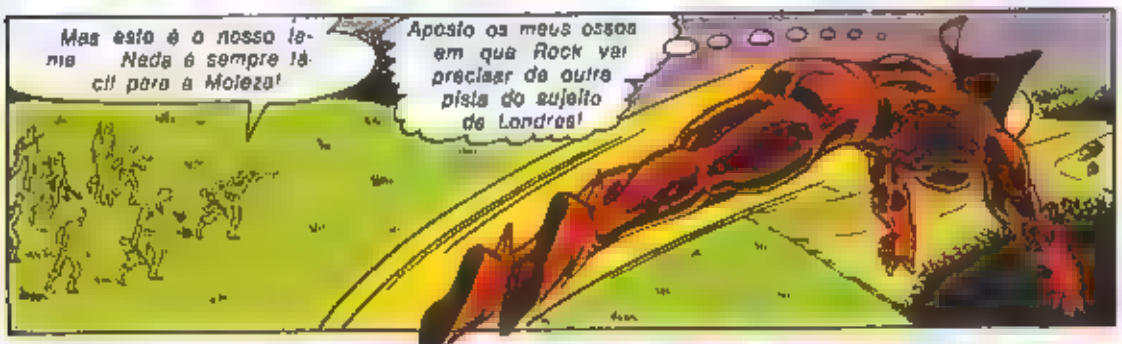
Mas este é o nosso lema Nada é sempre fácil para a Moleza!
Aposto os meus ossos em que Rock vai precisar de outra pista do sujeito de Londres!

Enquanto isso, em Gotham City
É demais! Você foi encontrado por operários, no estádio coberto, meio queimado... e Lúcifer dinamitou um espetáculo de rua, no bairro judeu . Doze pessoas saíram feridas!
CENTRO DE TRATAMENTO DE QUEIMADURAS

Aquele demônio me venceu novamente! Preciso agarrá-lo... Aaai! Minhas mãos
Pare! Este cidade já lhe deve demais! Estamos às voltas com um louco!
Ninguém sabe o que pode acontecer quando se lida com um assassino louco!

Sei disso, Comissário. Mas por que me sinto como se houvesse uma maldição sobre minha cabeça? Por que agora vivo me machucando assim?
16

A aspantosa resposta Batman, está longe daí, na acidentada costa norte da Escócia, num velho castelo em ruínas, acima do mar agitado, numa reunião macabra
Eu, Guy Fawkes, conspirador e assassino vou fazer a chamada
Nero, tirano e louco! Benedict Arnold, superpirador! Barba Azul, assassino de várias mulheres! Jack, o Estripador, matador louco! Adolf Hitler, ditador sanguinário!
Presente
Agora vamos esperar nosso amo!
Os maiores vilões da História conspirando juntos... Quem eles estarão esperando? A resposta terrível está na Parte II, a seguir!

PARTE 3 ENCONTRO NO PÂNTANO DO DIABO

Dentro do um velho salão cheio de teias de aranha, sente-se o cheiro de enxofre e sinos infernais se fazem ouvir... E uma figura oliva e medonha surge do nada...

Sim. Outrora, eu servi no céu... Mas agora sou o Rei dos Infernos! Ouçam minhas palavras, meus servos

Salve, Lúcifer anjo caído!

Batman é um desses heróis! Mas, agora, já temos como destruí-lo... A sua estátua!

É fato sabido que uma cópia feita exatamente igual

Mísero homem, que ousas lutar contra o teu destino, que é o sofrimento e o mal, o ódio e o desespero!

O homem, que ousa admirar heróis e campeões, honrá-los e aduiá-los! É preciso destruir tais ídolos!

transpõe a barreira entre os dois mundos e torna-se real! Assim, pelo meu poder, o mal que acontecer à estátua de Batman, acontecerá também à sua carne!

Em breve, a estátua será trazida aqui para o Pântano do Diabo, onde podemos torturá-la à vontade... Mas Batman tem amigos... bons espíritos, que o ajudarão!
Temos de usar todas as nossas artes diabólicas para afastá-los!!
Salve Lúcifer!
E um desses "bons espíritos", certo fantasma exótico, está novamente tentando ajudar um amigo
Raios. Esta cidade está sempre envolta em névoa? Nem consigo encontrar aquela ponte!
RUA BAKER
Esperem! Algo me faz parar aqui... e entrar! Rama, exercendo sua influência!
221 B
Pouco depois, o Desafiador entra numa sala que lhe parece familiar
Você novamente, meu espectral amigo!
Eh! Você é o homem da ponte... E eu não o conheço?
Embora hoje digam que eu nunca existi sou mais real do que muitos que viveram! No momento, Boston Brand, sou um espírito, como você!
Mas enquanto você é o fantasma de um homem, eu sou muito mais do que isso! Sou o material de que são feitos os mitos!
Nada disso importa... Rama me mandou aqui para ajudar Batman!
19

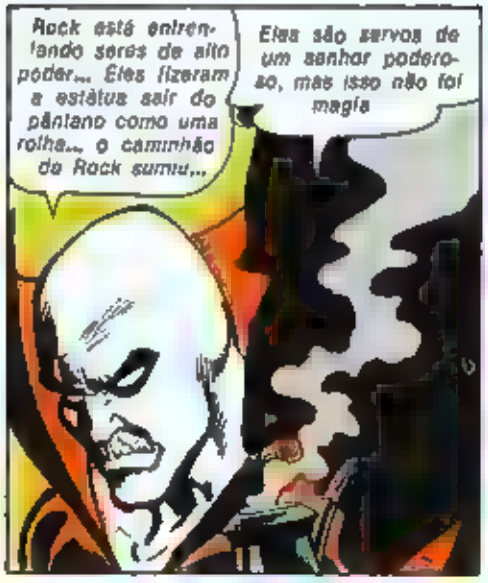
Rock está enfrentando seres de alto poder... Eles fizeram a estátua sair do pântano como uma rolha... o caminhão do Rock sumiu...
Eles são servos de um senhor poderoso, mas isso não foi magia

Quando um objeto maior é mergulhado num pântano, a pressão faz outro objeto menor saltar para cima

Um velho truque cigano, usado quando eles eram perseguidos pela justiça... para ocultar o produto do roubo e apanhá-lo mais tarde. O caminhão da Companhia Moleza foi o objeto maior!

Tome nota, Desafiador. O jogo está em andamento, e a vida do Batman está na balança!
Diga ao Sargento Rock que seus inimigos foram para o norte, pelo canal, para o Pântano do Diabo!
Já vou, gênio!

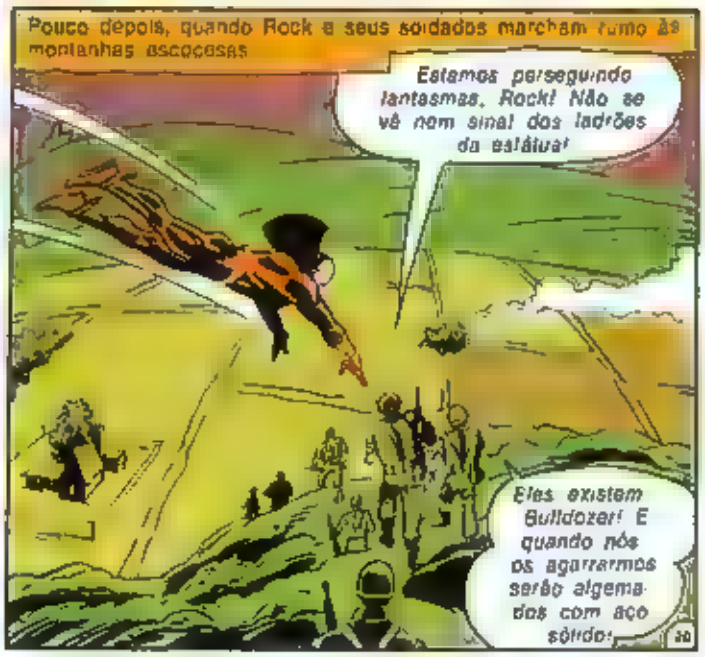
Pouco depois, quando Rock e seus soldados marcham rumo às montanhas escocesas
Estamos perseguindo fantasmas, Rock! Não se vê nem sinal dos ladrões da estátua!
Eles existem Bulldozer! E quando nós os agarrarmos serão algemados com aço sólido!
30

O Dessalinador entra novamente no corpo de Bulldozer

Da outra vez meu golpe já chamou a atenção do Rock. Vou usá-lo

Raios! É por isso que não deixam rasto . . Viajam pela água . por aquele canal!

Há? Você está falando estranho novamente, Bulldozer. Mas talvez tenha razão como da outra vez!

Pouco depois, tendo arranjado um pequeno barco a motor

Afinal somos da Infantaria ou da Marinha, Rock?

No momento, somos a Companhia Moleza E fiquem atentos para algo suspeito nos outros barcos.

PUT-SPUT-PUTT

E eles partem no barco a motor

E enquanto a Companhia navega, um homem ferido deixa novamente o hospital

Tinha de vir aqui e ver a última atrocidade de Lúcifer! Os pobres já levavam uma vida miserável sem isto

TEATRO DO BAIRRO JUDEU

Sentindo intensas dores, Batman vê uma pista no meio dos destroços

Mmm Não posso apanhá-lo, mas posso ler. Os moradores deste bairro não têm barcos! Talvez seja uma pista

MARINHA

Pouco depois.

Essa chave, Batman? É do sujeito que mora naquele barco velho! É maníaco Sempre chega e sai de madrugada!

Tomara que seja a minha oportunidade de agarrar aquele louco!

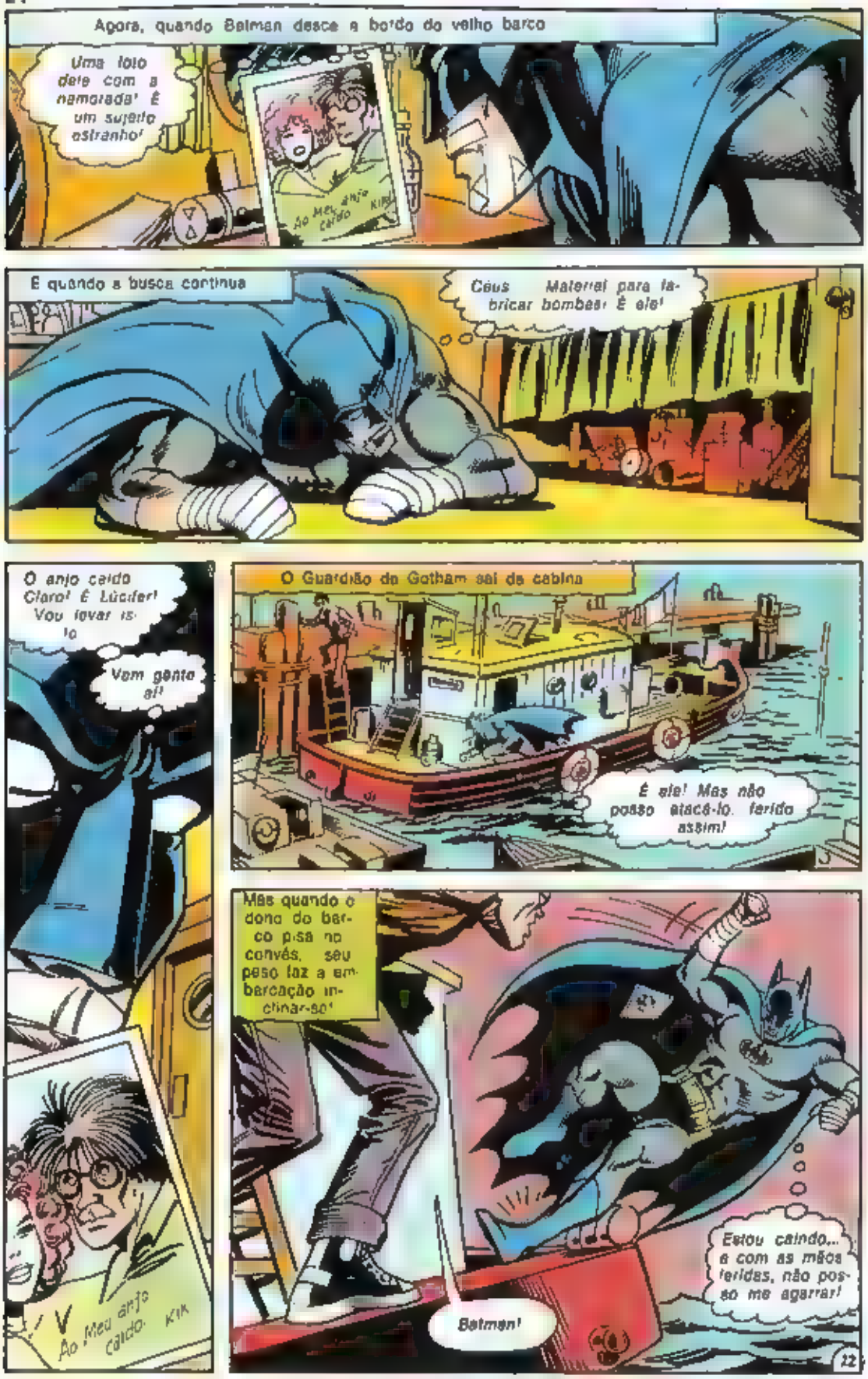
Agora, quando Batman desce a bordo do velho barco
Uma foto dele com a namorada! É um sujeito estranho!
Ao Meu anjo caído Kirk
É quando a busca continua
Céus Material para fabricar bombas! É ele!
O anjo caído Claro! É Lúcifer! Vou levar isto
Vem gente aí!
Ao Meu anjo caído. Kirk
O Guardião de Gotham sai da cabina
É ele! Mas não posso atacá-lo ferido assim!
Mas quando o dono do barco pisa no convés, seu peso faz a embarcação inclinar-se!
Batman!
Estou caindo... e com as mãos feridas, não posso me agarrar!
22

E no local onde a Companhia Moleza chegou o fandango Loch Ness revistando todos os barcos que passam
Meu barco não leva nenhuma estátua
Este barco só leva peixes, Rock Aaergh!
LOCH NESS
Sargento! Chamo sua atenção para o estranho fato de uma rede para salmões estar sendo arrastada a esta profundidade
Há? Vou mergulhar Vigiem estes sujeitos!
Segundos depois o Sargento Rock mergulha em Loch Ness
A estátua! Vou subir e
Mas de repente, um monstro aparece!
Alguma coisa abrindo a rede !

E depois de repente o monstro some
A estátua está indo para o fundo!
Enquanto isso, o origina da estátua tambem afunda nas águas da ba e de Gotham
Não consigo subir... É como se um peso enorme estivesse me arrastando!
À medida que Batman luta cada vez com menos força no fundo rochoso de Loch Ness, uma expedição que procurava um monstro lendário encontra a estátua!
Vamos fazer a estátua subir de volta!
Batman
Com uma bóia de ar presa ao pescoço, a estátua de Batman va subindo rumo à superfície
E naquele mesmo instante
24

Quando o Sargento Rock volta para bordo do barco, uma tempestade cai sobre Loch Ness!
Todos os soldados sem sentidos... E o barco sumiu!

Bulldozer! Que aconteceu!
Eles nos atacaram, quando a tempestade desabou Rock! Foi tudo tão rápido!

Não eram pescadores! Eram os mesmos seres estranhos com que lutamos no nevoeiro

Agarraram a estátua, quando ela veio à tona, e sumiram no nevoeiro!
Vamos sair deste lago maluco, ou afundaremos! Acho que perdemos outra batalha!
E isso significa que Rock precisa de outra pista ... Senão, ele vai fracassar!

Vai anoitecer em Gotham City, quando um homem meio afogado é tirado das águas da baía
Este é o grande Batman? É horrível!
E este foto subiu com ele!
Gordon?

Quando finalmente Batman consegue levantar-se
Eu tinha de ficar vivo por causa desta foto. Ela salvou minha vida, e agora vai salvar a dos habitantes de Gotham!
Volte, Batman! Você precisa descansar!
Mas Batman não atende aos pedidos de Gordon. E, pouco depois, num endereço que há atrás do retrato
Agora, Lúcifer jamais voltará àquele barco! Mas talvez eu possa achá-lo
ENTRE E DANCE COMIGO. KIKI
SALÃO DE DANÇA
Sim, sou Kiki! E conheço o sujeito da foto.
Mas se quiser mais informações, tem de comprar um bilhete para dançar! E, para você o preço é dez dólares!
Batman, conversando com uma dançarina? E enquanto isso, outro detetive famoso toca violino
O tempo está se esgotando, Desafiador! Se a Companhia Moleza não chegar ao Pântano do Diabo à meia-noite, Batman estará perdido!
Mas já são dez horas!
Menos de duas horas depois a Companhia Moleza entra numa cidade adormecida após uma marcha forçada
Tomara que a sua última pista esteja certa, Bulldozer! Amanhã, a Rainha tem de inaugurar a estátua de Batman!
Há mais do que isso em jogo, Rock! Oh, ele nem sabe que eu existo!
DEVILSM
O que espera a Companhia Moleza no Pântano do Diabo? Descubra na Parte V
26

PARTE 4 LENDA EM BRONZE

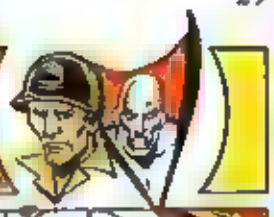

Os soldados americanos penetram nas ruas desertas de uma cidade da costa norte da Escócia

Uma falsa pista. Nem sinal dos seres estranhos que estamos procurando há tanto tempo!

Veja lá em cima, Rock...

BONG BONG BONG

A estátua! Foi lá que eles se esconderam!

De repente, os monstros olham para baixo e um deles dá uma ordem

A cópia deve estar no castelo antes do amanhecer! É uma ordem de Lúcifer Derrame!

É uma boa quantidade de metal derretido é jogada em cima dos soldados lá embaixo

Chumbo quente! Atirem neles!

BUDDASUDDA KAPOW KAPOW POW!

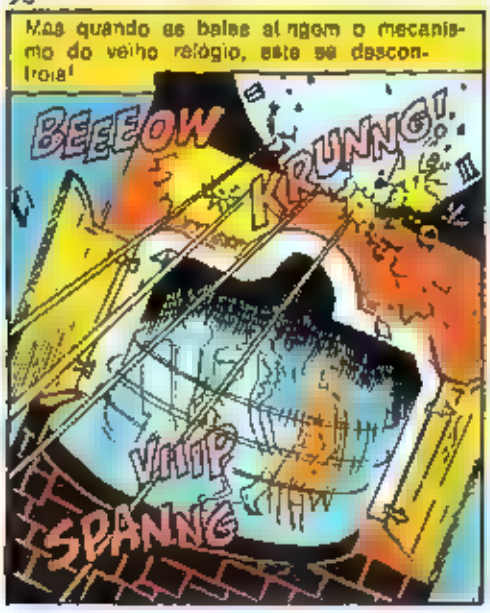
Mas quando as balas atingem o mecanismo do velho relógio, este se descontrola!
BEEEOW
KRUNNG!
VHIIP
SPANNG

E longe dali
Claro que conheci aquele sujeito! Um homem solitário, que gostou de mim!
Não sei onde ele está nem como se chama. Só que se chamava Lúcifer!
Essas informações não valem nem um centavo!

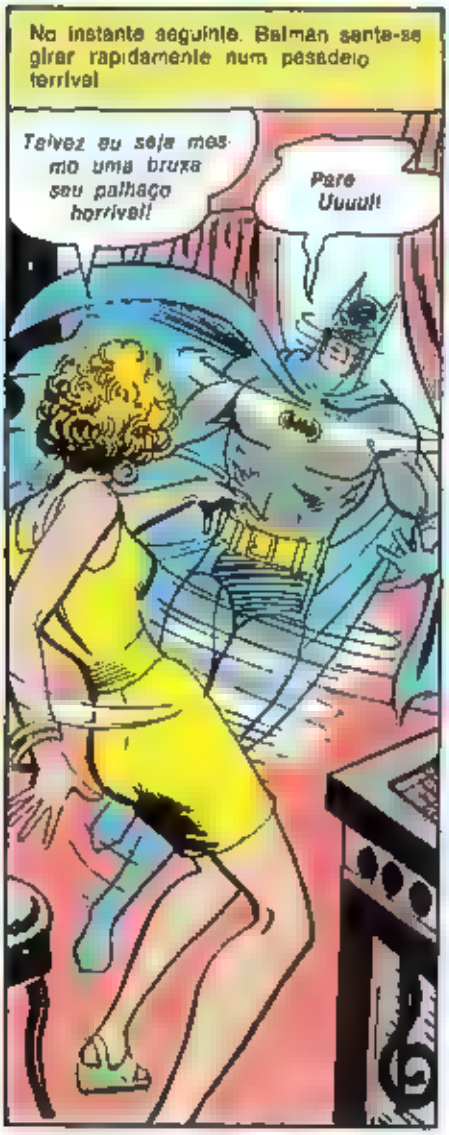
No instante seguinte, Batman sente-se girar rapidamente num pesadelo terrível
Talvez eu seja mesmo uma bruxa seu palhaço horrível!
Pare Uuuuu!

Batman gira cada vez mais depressa, e agora
Não pare de valsar Batman... Ah! Ah! Ah! Ah!
POW POW
POW

KRASSH!!

Longe dali a estátua que girava cai lá do alto
SPEANG
EWEEE
EWEEE
ZING
Finalmente ela é nossa Vão agarrá-la, rapazes!
KRASSH
Com duas balas calibre 38 no corpo Batman também cai
Batman!
KWAAM
Pouco depois, uma ambulância leva Batman ao hospital de Gotham. on-
Sim, é o Comissário Gordon! Explodiu uma bomba na Chefatura de Polícia! O Comissário foi atingido em cheio. . Quase morreu!
Lúcifer, aquele-canalha!
Calma Você perdeu muito sangue!
Ele me venceu! Estou meio morto, e ele está à solta, com metade da cidade à sua mercê!
29

Enquanto Batman se desespera, a meio mundo de [illegible] os soldados da Companhia Moleza estão contentes
Conseguimos recuperar a estátua Rock!
Sim. Agora falta levá-la a Londres em tempo!
Os calouros da companhia se saíram bem
Bons mesmo eram os nossos antigos soldados
Vocês dois também ajudaram!
Mas eles nunca acreditariam!
E quando vai amanhecendo em Londres
Aquela casa e o gênio que me deu as pistas sumirem!
Talvez nunca tenham existido... Será que os imaginei?
Será que um fantasma pode ter pesadelos?
Enquanto isso em Gotham City no meio de uma noite escura
Três dias e o Senhor Wayne não vem em casa!
Sei que ele está na pista daquele maníaco Infernal, Lúcifer! [illegible] estou preocupado! Se eu ao menos pudesse ajudá-lo!
Talvez possa, Alfred! Pois quando você volta ao seu quarto
Vou acabar de ler esta história de Sherlock Holmes... Quê? Um parágrafo sumiu... e foi substituído por um manuscrito!
O SEGREDO DOS QUARTOS
30

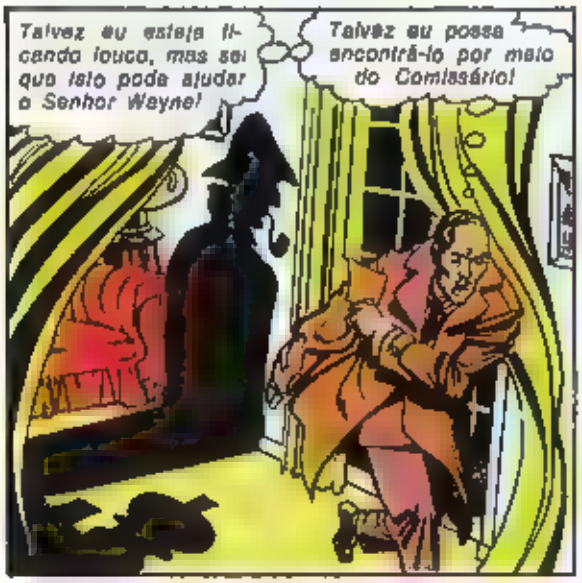
Talvez eu esteja ficando louco, mas sei que isto pode ajudar o Senhor Wayne!
Talvez eu possa encontrá-lo por meio do Comissário!

Mas, procurando o Comissário, o leal mordomo chega ao seu patrão
Eu não sabia que estava gravemente ferida, patrão! Talvez esta pista seja pura fantasia
Tentarei tudo para capturar Lúcifer! Pela primeira vez, em vários dias, me sinto bem, Alfred Como se tivessem tirado um peso enorme dos meus ombros

Pouco depois, nos arquivos de Gotham
Aqui está, patrão. O registro do enterro de Gertrude Dirkes, há dez anos no Cemitério Monte Marion!
Fantástico! Quem escreveu aquele recado sabia de alguma coisa!

Algum tempo depois, enquanto os que já deixaram este mundo dormem sob as sombras da noite Batman espera
Aí vem alguém...

Mamãe, eu coloquei outra bomba
DIRKES

Esta cidade está cheia de gente perversa... Pecadores... E eles me detestam e me rejeitam!
É por isso que faço a obra do demônio e os faço pagar!

É então que o poderoso Lúcifer age por meu intermédio! É então que eu tenho de colocar as bombas e que os perversos têm de morrer!
Você colocou sua última bomba, Edward Dirkes!
Você me achou, Batman! Mas não vai adiantar! Lúcifer vai matá-lo!
DIRKES
Por um instante, Batman luta contra seu adversário, a quem o ódio dá uma força terrível
Será que todos os meus ferimentos me tiraram as forças?
Mas como por milagre Batman recupera as antigas forças e
DIRKES
Não! Ninguém pode prender um...
anjo caído!
WHAM!

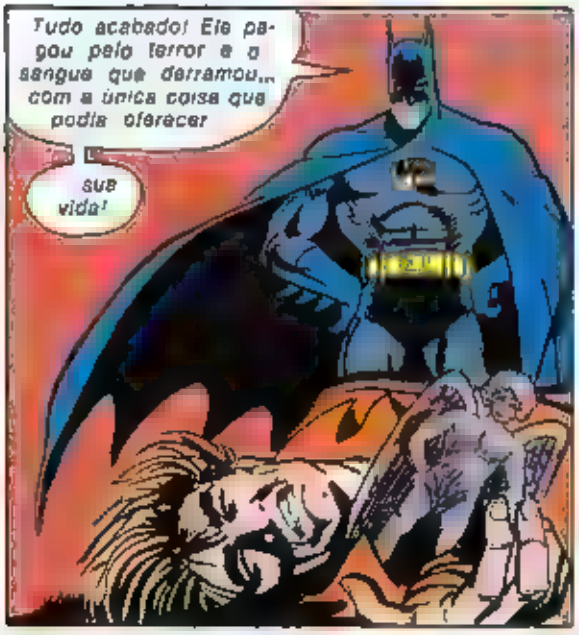
Tudo acabado! Ele pagou pelo terror e o sangue que derramou... com a única coisa que podia oferecer
sua vida!

É onde monstruoso grupo se reúne, num castelo mal assombrado, em ruínas, ao mar
Recuperarem a estátua de Batman, no último instante! Minha falange de fadrões falhou! Todos vocês falharam Agora vão sentir a cólera de Lúcifer! A tortura dos condenados
Foi você quem falhou, Príncipe das Trevas!
Quem se atreve...?!

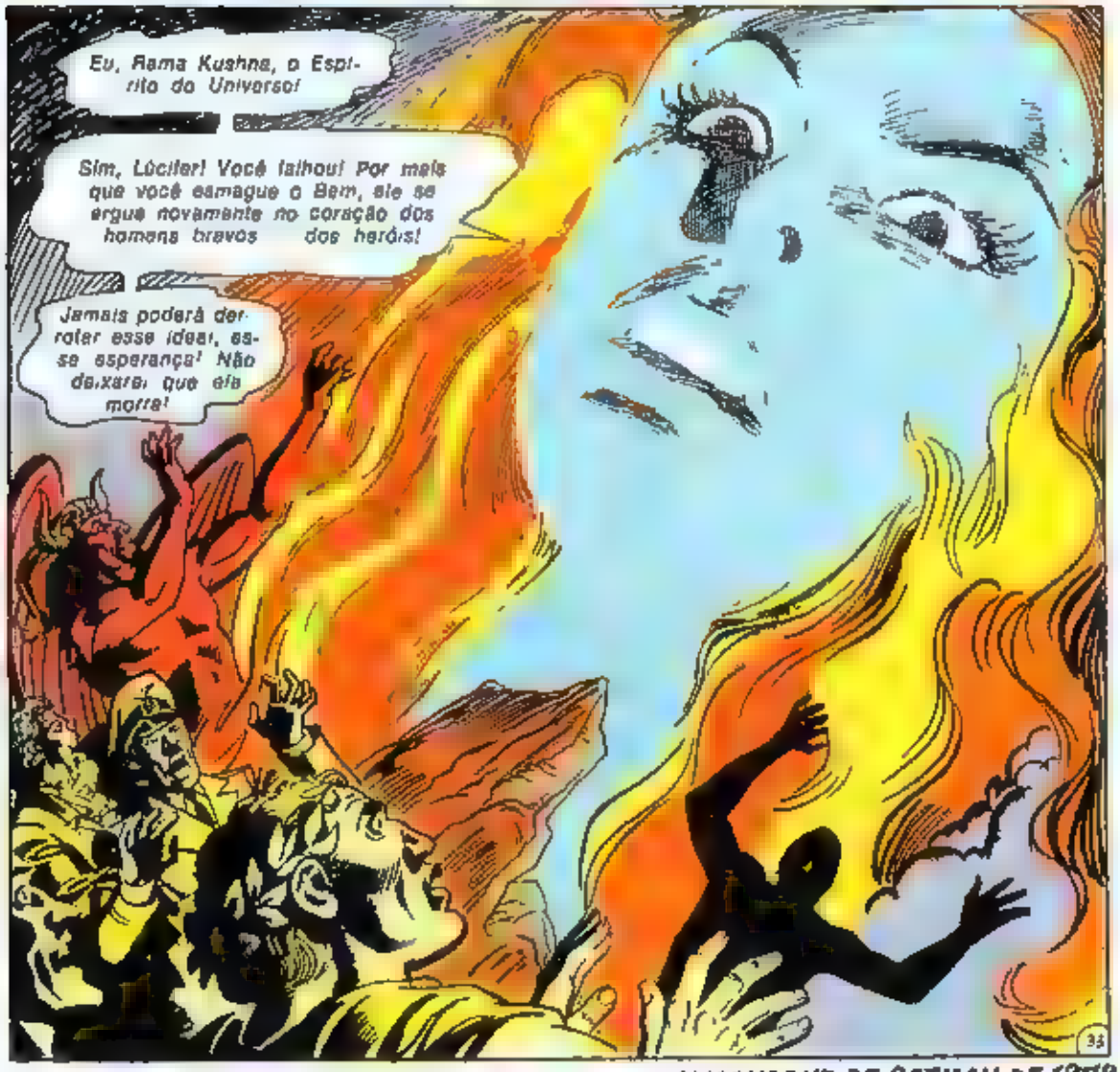
Eu, Rama Kushna, o Espírito do Universo!
Sim, Lúcifer! Você falhou! Por mais que você esmague o Bem, ele se ergue novamente no coração dos homens bravos dos heróis!
Jamais poderá derrotar essa idéia, essa esperança! Não deixarei que ela morra!

Numa linda manhã na velha Londres, alegre cerimônia tem lugar na História
Recebo esta estátua como símbolo dos fortes laços que unem nossos dois países e como homenagem a Batman, o grande defensor dos oprimidos ídolo de milhares de pessoas
Um tanto arranhado... mas aí está ela, Rock!
Sim. E merece uma continência... SENTIDO!
Talvez você tenha razão, Rock!

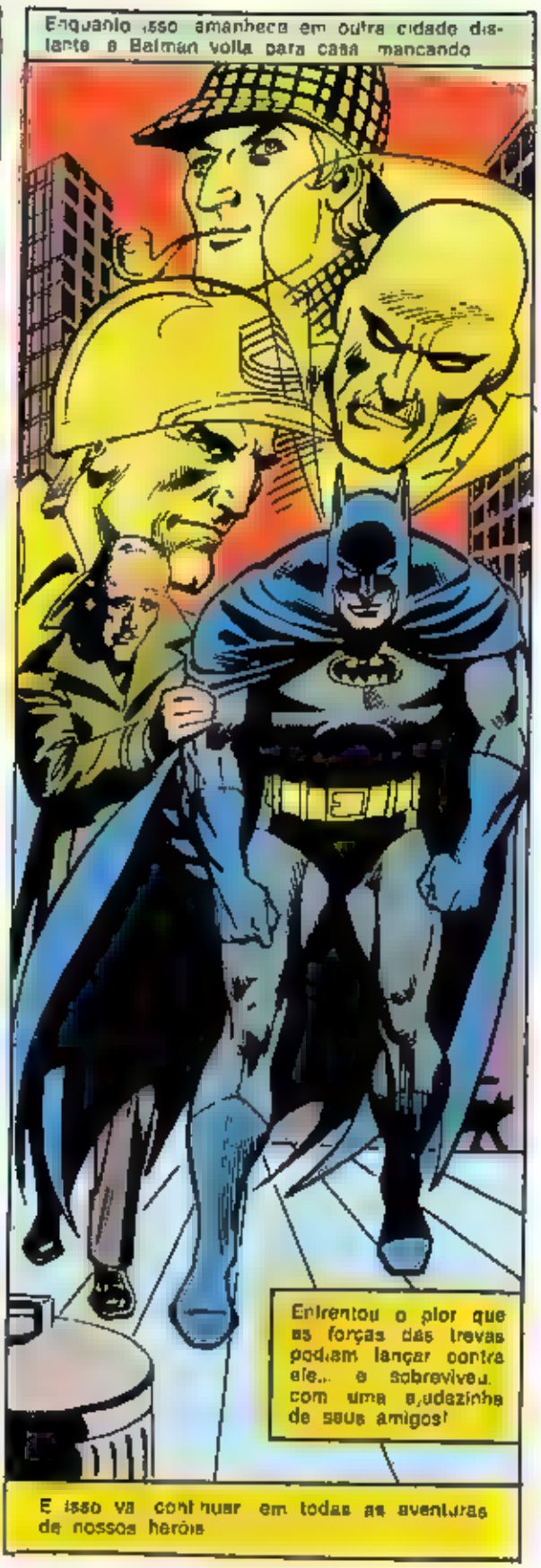
Enquanto isso amanhece em outra cidade distante e Batman volta para casa mancando
Enfrentou o pior que as forças das trevas podiam lançar contra ele... e sobreviveu com uma ajudazinha de seus amigos!
E isso vai continuar em todas as aventuras de nossos heróis

mobral
Leve alguém ao MOBRAL.
Ele vai lhe agradecer por escrito.
mobral

Um momento depois, o ciclista cruza uma linha invisível

Estávamos à sua espera

Primeiro, o anel!

Agora, o disfarce!

BAT MAN E LANTERNA VERDE

KWA!

Seja bem-vindo Lanterna Verde!

HA HA HA HA!

Na luta secreta e feroz pelo poder há muitas vitórias e derrotas que não foram publicadas. Agora já se pode revelar uma luta terrível. Vejam Batman e seu amigo, Lanterna Verde, caírem em poder de um verdadeiro demônio em forma de homem que os submeterão ao que chamamos de

Agora o nosso Gladiador Esmeralda tomba sob uma saraivada de socos e pontapés

Vocês não vão ter sopa comigo, canalhas!

No Gabinete do Coronel Vak a, o Chefe do Serviço de Contra-Espionagem

Por que me maltrataram? Desertei! Passei para o lado de vocês com muitos segredos da Aeronáutica americana

E é muito bem-vindo, Lanterna Verde! Mas pensa que somos idiotas?

Nossos espiões nos contaram que você estava revoltado por não conseguir arranjar emprego!

Sabemos que você estava decepcionado com a corrupção reinante no seu país e com a política externa americana...

A DEMOLIÇÃO MENTAL!

HISTÓRIA DE BOB HANEY

DESENHOS DE TIM PERRO

Mas quando um homem abandona tudo o que ama e que conhece nós desconfiamos dele é claro!
Foi por isso que primeiro confiscamos o seu Anel de Energia. E agora vamos pôr à prova a sua sinceridade de desertor!
Será testado severamente para sabermos se sua opção é legítima!
Levem-no para uma cela!
Patife! Não pode me tratar assim!
Sou um cidadão americano!
Mas já deixei de ser americano. Sou um...
Uuuuuuu!
THUNK
Um desertor! Um farrapo humano!
Em breve vem a notícia chocante
Uma notícia surpreendente! Lanterna Verde, um dos maiores heróis do Ocidente, desertou!
BBC
El Italia Progresso
LA LANTERNA VERDI DEFECTA!
大日元?

E em Washington
Compreendeu sua missão, Batman?
Claro! Tenho de ir à República do Povo e trazer de volta Lanterna Verde!
Se não conseguir, deverei matá-lo!
E você não pode falhar!
Dois dias depois, num posto distante do outro lado do mundo
Até uma águia teria dificuldade de pousar aqui!
Neste caso, não deve haver inimigos por perto!
Daí, o meu contato, deve estar por aqui...
Lá está ele!
Daí! Sou Batman!
Parece aterrorizado!
Soldados!

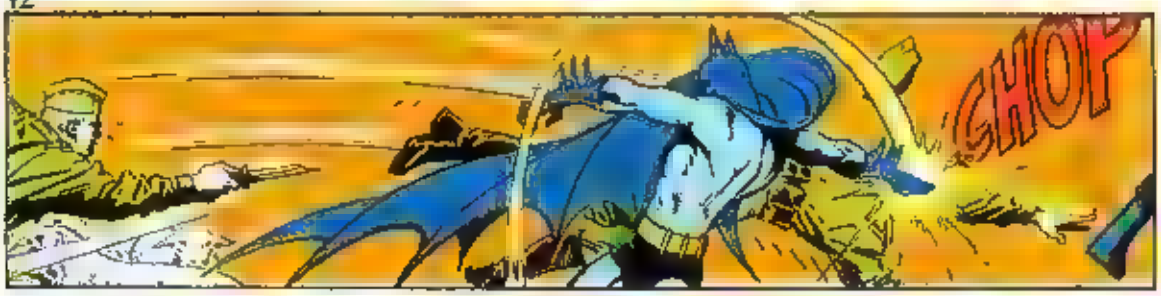
CHOP

Chegou a hora de levantar vôo
Uuuu!

Horas depois, uma estranha reunião
Batman! Eis Lanterna Verde, o seu velho colega!
Ora seu...

...traidor nojento!
KRAK
Seguram Batman!

Nossos espiões nos revelaram sua missão secreta, Batman! E a sua agressão ao seu ex-aliado foi bem convincente!

Como o remorso dele ao chegar como traidor foi também convincante
E agora, a insistência dele em ficar aqui, apesar dos maus tratos, também é convincente
Agora Batman parece contemplar o seu parceiro de dupla pela primeira vez na vida!
Lanterna Verde? O que fizeram com você?
O que eu mereço! O Coronel Vakia deve estar convencido de que eu sou sincero!
Qualquer sofrimento é pouco para provar que falo a verdade!
Um lindo discurso! Mas não foi à toa que me tornei chefe da contra-espionagem! Lanterna Verde pode não estar fingindo... e pode estar!
Estes segredos aeronáuticos que ele nos trouxe não valem nada. Nossos espiões já os descobriram há muito tempo!
Eu não sabia. Conheço outros segredos importantes!
Talvez! Mas a prova decisiva da sua lealdade será sua reação quando matarmos Batman aos poucos
Como vocês vão matá-lo?
Usando a mais perfeita técnica de lavagem cerebral! É a chave de ouro da minha carreira!
Eu sempre quis testar o meu sistema!
Se eu conseguir fazer uma lavagem cerebral em Batman, então poderei fazê-la em qualquer um!
Levem os dois para fora e preparem a Demolição!
7

E tem início o mais terrível tratamento que já se imaginou!
Vakia não é trouxa! Vamos ver se Lanterna Verde usou o seu Anel de Energia antes de você vir, para imunizá-lo contra a lavagem cerebral!
Não há sinais de energia verde no cerebelo nem em outros pontos do cérebro, Coronel!
Muito bem... Passe à fase seguinte!
Depois
As fortes drogas que alteram a mente não produzem nenhum efeito nele, Coronel!
Ele deve ter tomado um antídoto. Uma pista certa de que a missão dele e a sua deserção fazem parte de uma trama, Lanterna Verde!
Nada disso! Há muito tempo Batman é imune às drogas! Fez um tratamento especial dos nervos para se prevenir contra essa possibilidade!
Então, veremos sua reação à fase seguinte . O TANQUE!
Batman flutua no vazio, com seus contatos com o mundo anulados — visão, audição, olfato e tato
Está totalmente isolado da realidade... sozinho com sua respiração!

Em breve, ele perde o contato com o mundo exterior perde a identidade e, finalmente, a sanidade!

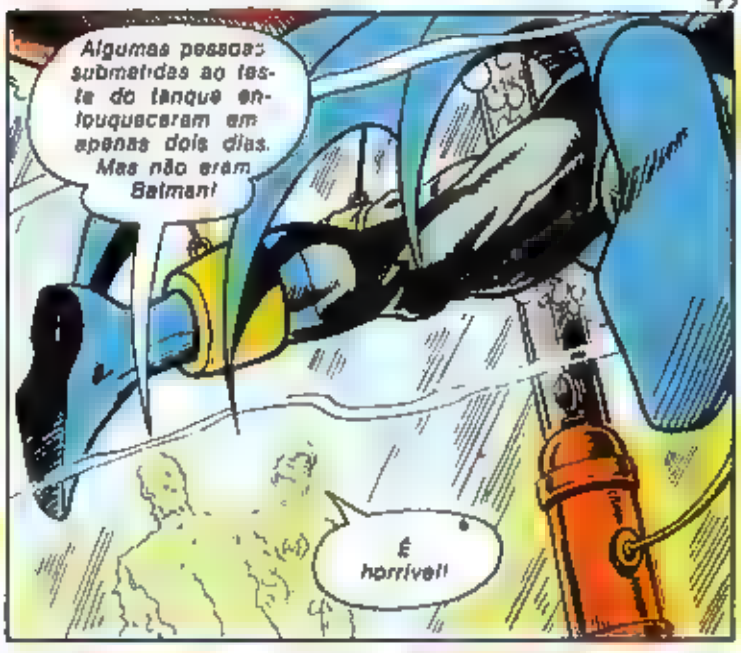
Algumas pessoas submetidas ao teste do tanque enlouqueceram em apenas dois dias. Mas não eram Batman!
É horrível!

Passam-se as horas os dias
É fantástico! Batman tem uma vontade mais forte do que eu imaginava!
Ele fica o tempo todo repetindo duas palavras. Coronel! Joe Chill! Joe Chill!

Ótimo! Está cedendo!
Vakia não sabe que Batman está repetindo o nome do homem que matou seus pais... E que tem uma razão ele repete esse nome odiado sem parar... para não enlouquecer!
Nós sabemos que Batman era ainda menino quando viu seus pais serem assassinados. Foi quando decidiu levar a vida no combate ao Crime

E no dia seguinte
Batman sobreviveu ao tanque, mas isso o amoleceu
O Teatro do Absurdo completará a destruição!
9

Agora girando velozmente dentro de um caleidoscópio de sons e de imagens o nosso herói mascarado é submetido a um intenso bombardeio de sensações que produzem o desgaste de mil anos num minuto!

GRREEEUUUUU

EEEEEYYAAHHHHH

O horrível *show* continua, cada vez mais rápido, sobrecarregando a mente de Batman com energia psíquica destruidora!

Até que

Batman desmaiou, Coronal!

A derradeira defesa do cérebro! Uma tentativa de impedir a Demolição bloqueando todas as entradas!

Façam Batman voltar a si!

10

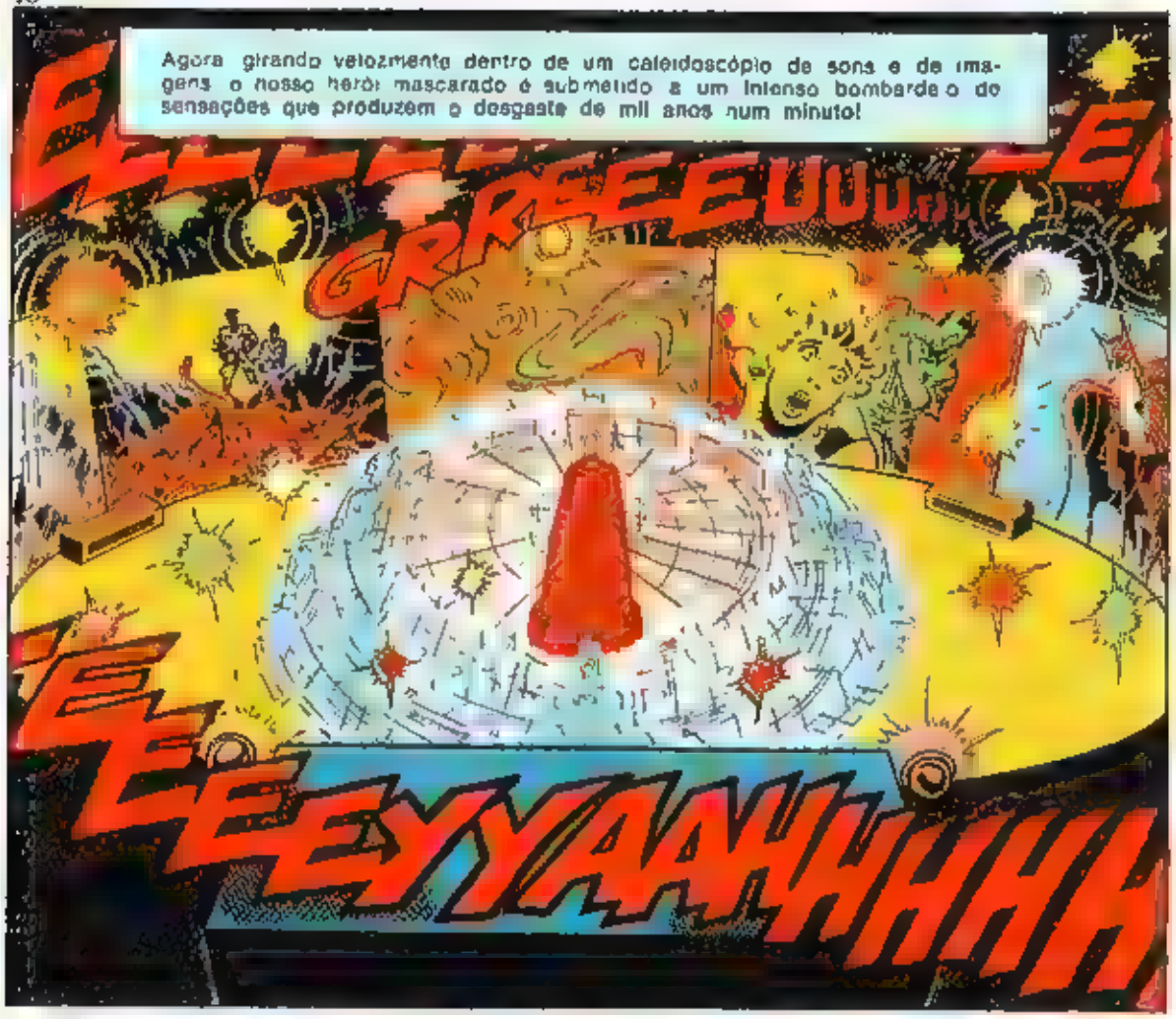

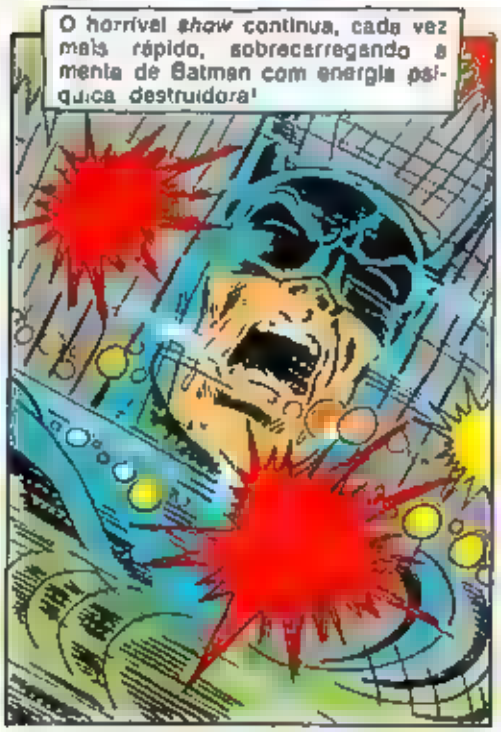

É quando Batman recupera os sentidos
Estou... bem... Não podem... me vencer...
Ele escapou da sua Demolição!
Não! O que ele sofreu não foi a Demolição!
Foi apenas a velha técnica de lavagem cerebral! Foi apenas o começo!
A verdadeira Demolição está esperando atrás daquela porta...!
Vai ser submetido ao poderoso teste horrível!
Não!
Não! Por favor, não suporto mais! Desisto! Farei o que você mandar... Piedade!
Tudo, hem? Então, mate
...o Lanterna Verde!
Mate-o! Prove a sua lealdade!
Batman! Não!
POW
POW
POW

Estou vivo! Ele não podia ter errado o alvo!
Claro que não! A arma estava carregada com cartuchos de festim! Mas isso prova que ele cedeu!
Essa foi a última fase da Demolição
dizer a ele que a tortura foi apenas começar!
Uma mentira! Pois, como vêem, o que há do outro lado desta porta é a liberdade!
Por favor não me torturem mais! Por favor
Batman, chorando como um bebê! Quem diria hem?
Antes de acabar, eu o esmagarei completamente!
Não! Pare! Eu não esperava isto!
Leve-nos para o seu gabinete! Tenho uma confissão a fazer!
Ah!
Depois
Sim! Foi tudo uma trama... desde o começo! Minha deserção, inclusive a fuga pela ponte, tudo tudo falso! Queríamos enganá-los!
Eu já estava desconfiado!

Mandaram Batman me buscar a fim de que vocês pensassem que minha deserção era legítima! A missão de Batman foi revelada aos seus postos secretos de escuta

e você saltará de pára-quedas às 13 horas

"Assim, ele foi capturado! Queríamos que vocês experimentassem a Demolição nele!"

"Nossos espiões tinham ouvido falar dessa nova técnica de lavagem cerebral! Precisávamos descobrir como era essa técnica para podermos treinar nossos espiões a resistirem a ela!"

ONDAS ALFA CONCENTRADAS [illegible] DADOS EXTERNOS.

Tínhamos previsto tudo, menos uma coisa! Pensávamos que Batman resistiria à Demolição

Depois, eu e ele fugiríamos juntos, levando os dados da Demolição!

Muito hábil! Mas ao ver seu amigo reduzido a um farrapo humano, você decidiu confessar!

Sim. Por favor, não continue torturando Batman! Farei o que você quiser

Agora, o cruel Vakia não nota que Lanterna Verde olha fixamente para a sua escrivaninha

Preciso pensar em tudo isso .. Não vou engolindo tudo como um bobo.

E o astuto gênio da contra-espionagem não nota que Lanterna Verde olha atentamente ao seu redor
Ali também não está...
Nem oculto na cadeira...
Mas deve estar por aqui!
Claro! Tem de estar na chaleira!
Seu captor não ouve as estranhas palavras do herói verde
...mais claro... noite... Mal... visão... adoram... acautelem...
DA LANTERNA VERDE
BLANNG
Venha com o papel!

Agora, vou livrar-me deste pesadelo!

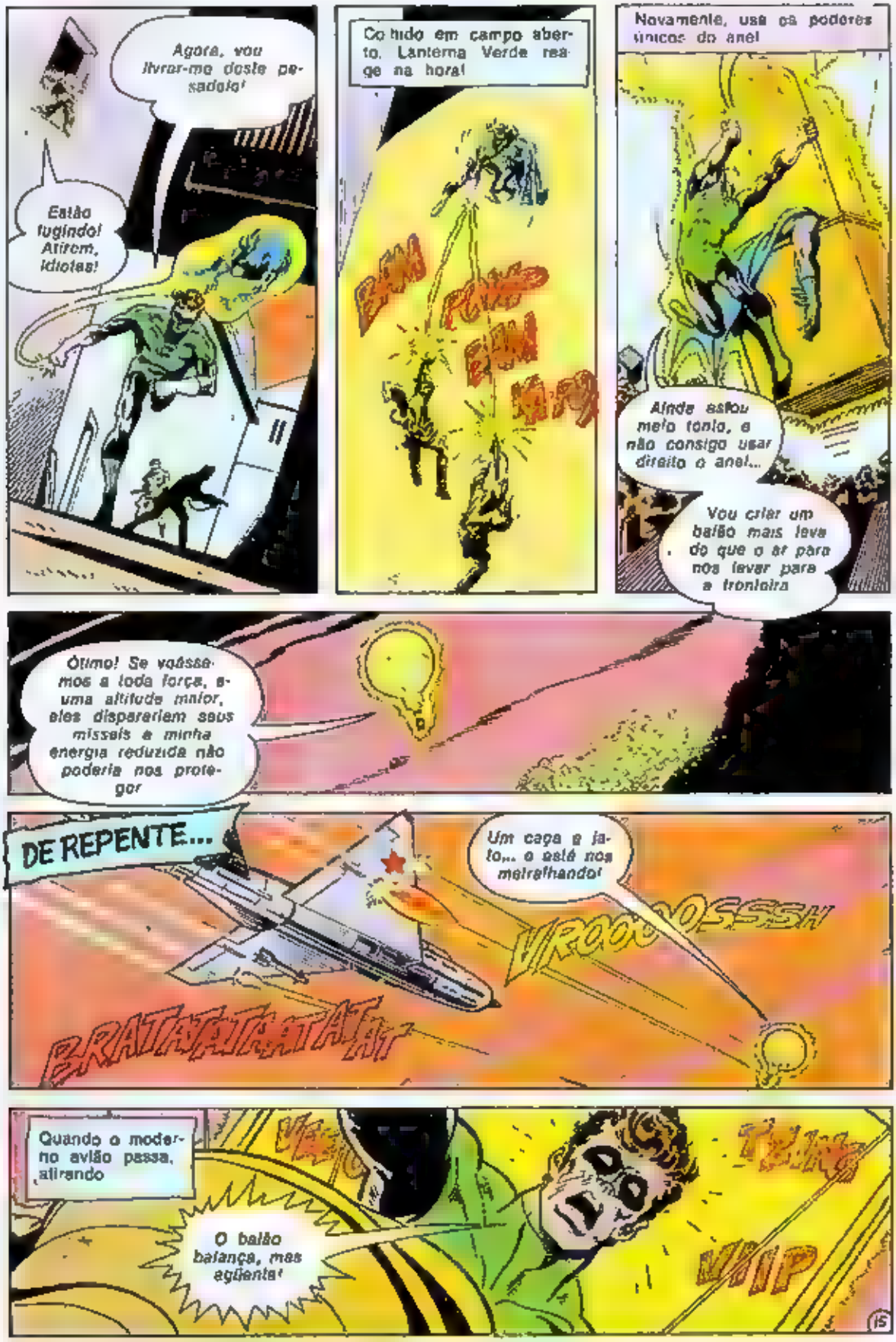

Estão fugindo! Atirem, idiotas!

Colhido em campo aberto, Lanterna Verde reage na hora!

BAM

Novamente, usa os poderes únicos do anel

Ainda estou meio tonto, e não consigo usar direito o anel...

Vou criar um balão mais leve do que o ar para nos levar para a fronteira

Ótimo! Se voássemos a toda força, a uma altitude maior, eles dispararíam seus mísseis e minha energia reduzida não poderia nos protegor

DE REPENTE...

Um caça a jato... e está nos metralhando!

VROOOOSSSH

BRATATATAATATAT

Quando o moderno avião passa, atirando

O balão balança, mas agüenta!

VIIP

15

Está voltando para atacar novamente! Desta vez, o balão pode não resistir!

Esperando até o último instante, Lanterna Verde tira o escudo verde de si mesmo e de Batman, o
BRATATATA

WHAMMM

Já destruí o avião. Agora, vou providenciar um pouso seguro!
WHUMP

Horas depois na mesma ponte onde tudo começou
Batman continua tonto, oculto no feno. E eu não posso usar meu anel de energia aqui, sem criar

problemas sérios! Tenho de dar um golpe para poder atravessar!
Lá está Vakia
Alto, camponês!

A luva de Batman! Ele não sabe o que está fazendo!
O que é isto? A mão reveladora de um herói que já foi famoso!
16

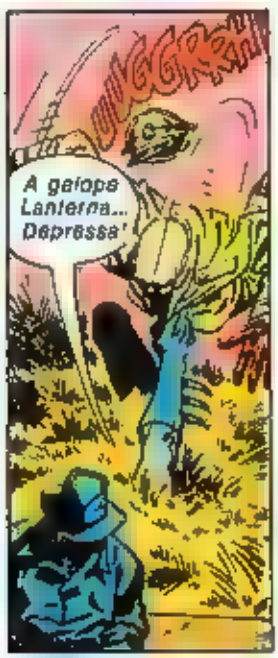
UUGGRR!
A galope Lanterna... Depressa!

Não atirem! Podem me matar!

AIEEEEEEEE

E mil metros mais adiante em disparada
É incrível! Escapamos! Afinal, a lavagem cerebral deles falhou, não é Batman?
Falhou, mas por um triz! Resolvi fingir que estava vencido, para escapar ao resto das torturas!

Espere! O revólver que Vakia lhe deu para me matar..?
Vi logo que estava carregado com testins! Do contrário Vakia não se arriscaria a perder você!
17

Eu tinha certeza de que meu anel estava em algum lugar no gabinete de Vakia! Mas o único jeito de fazê-lo me levar lá era confessar a verdade!
E ele não sabia que posso controlar o anel de longe até a dez metros de distância!
Nem que eu colocara minha bateria invisível na sala dele!

Decorei todo o processo da Demolição.. Portanto, acho que nós vencemos essa batalha!
Sim. Estamos numa guerra fria e silenciosa, que tem de terminar um dia!
E até esse dia, Lanterna Verde, o mundo precisará de heróis bravos e temerários como vocês dois!
FIM

Brincando com BATMAN

6 cadernos de atividades, com Batman, Robin, seus amigos e inimigos. Todos os albuns têm uma máscara para armar e usar.

Ao Sr. Gerente da Editora Brasil-América (EDAL)
Rua General Almerio de Moura, 5/ 2-320 20921 Rio de Janeiro, RJ

Pelo Serviço de Reembolso Postal desejo receber a coleção completa de Brincando com Batman, ao preço de Cr$ 60,00.

Nome

Rua e N

Bairro CEP

Cidade Estado

Se não desejar estragar esta revista, copie o cupom em papel à parte
O leitor pagará as despesas do Correio

mobral
Basta ensinar o caminho.
O resto o MOBRAL ensina.
mobral

PARTE I - FOGO NA GUERRA FRIA!

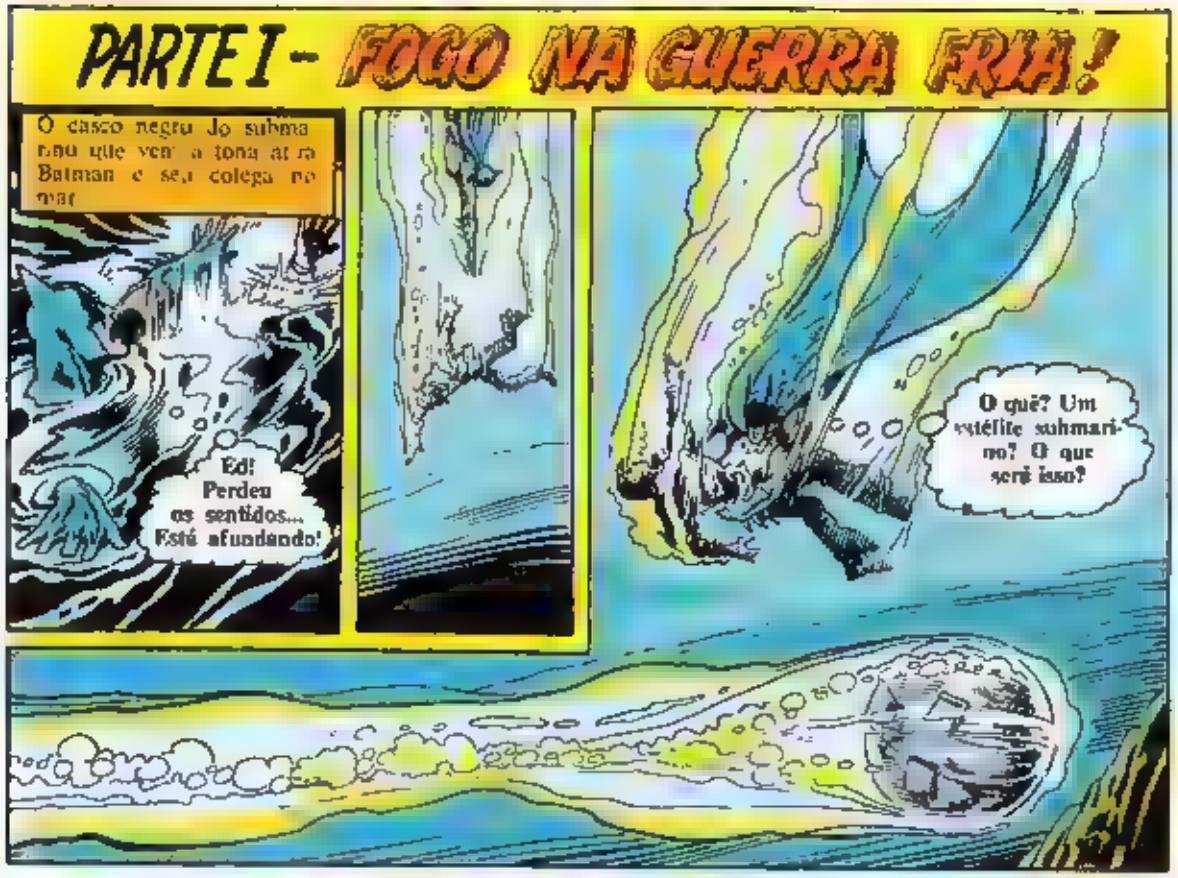

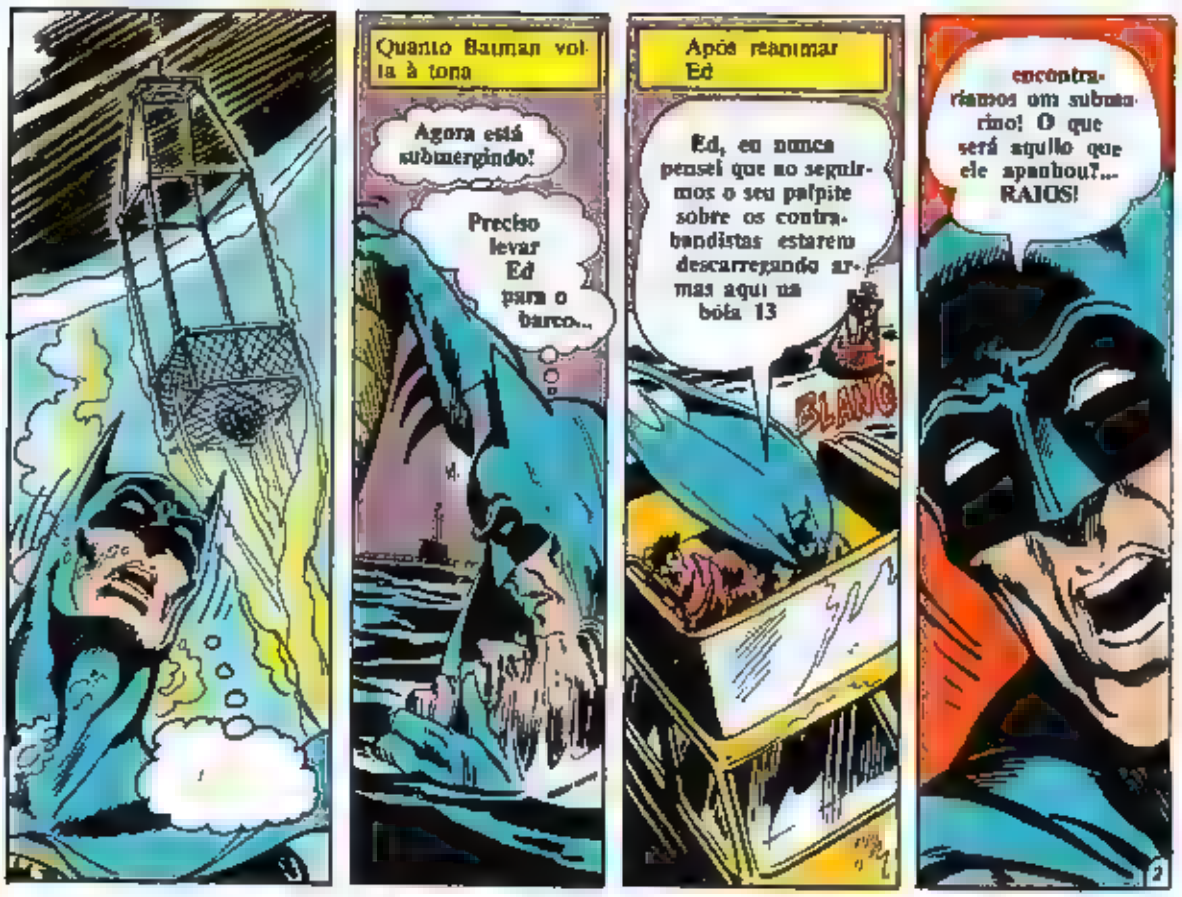

Um destróier lançando cargas submarinas!
VROOOOMMP! VROOOOOMM!
1021
Um instante depois, a carga explode e o Mary Ann se desintegra!
KWAA-AAAMM!
Mas os vigias viram a pequena embarcação
Depois de ...çados para bordo
Onde é a guerra, Comandante?
Desculpe, Batman. Tivemos ordem de impedir que o submarino apanhasse o satélite que você viu... mas chegamos tarde demais!
Capitão! Mensagem do Almirante! Seguir para Washington e levar Batman!
Dias depois, no Pentágono, em Washington
A única coisa que impede uma guerra são as esquadras de submarinos atômicos, equipados com modernos mísseis!
Os submarinos estão espalhados pelos sete mares e não podem ser localizados!

Mas aquele satélite e a superarma que poderia romper este "equilíbrio"! Não conseguimos decifrar os seus sinais em código
WHRAAAMMM!
Você recebeu ordem de trazer o satélite, Comandante, mas falhou!
Um sinal duplo do nosso radar nos despistou, Almirante!
A culpa foi minha! O outro sinal foi do nosso barco! Tentávamos agarrar contrabandistas de armas, que não apareceram!
Então, corrija isso ajudando-nos a capturar o satélite e a manter o equilíbrio de forças, Batman!
Deve haver um jeito melhor de dirigir o mundo! Mas, está bem, Almirante... Farei o que puder!
Uma esquadra completa para capturar o satélite... Poderia provocar uma guerra!
Os países, como os homens, quando vivem na desconfiança, acabam destruindo-se mutuamente!
rou algo diferente
4

Pouco depois,
Espantoso! Os americanos criaram um aparelho que nossos cientistas não podem nem reproduzir!
Capturamos este, mas eles devem ter feito outros!
Mas com este podemos localizar os submarinos deles! Felizmente, restauramos o equilíbrio de forças!
O que está acontecendo?
Todos aos postos de combate! Inimigos à vista!
Que loucura! Preciso impedir a luta!
Aquaman! Então, eu estou certo? O satélite submarino foi feito pelos cientistas de Atlantis? Céus! Só faltava isso!
As potências vão brigar por causa dele! Você precisa fazer algo!
Por que devo ajudar aquela gente lá de cima? Lembre-se de que fui alijado do trono de Atlantis!
Que os habitantes da superfície se destruam! Não tenho nada com isso!
O que Batman poderá fazer?
5

PARTE II- O INIMIGO É O MEDO

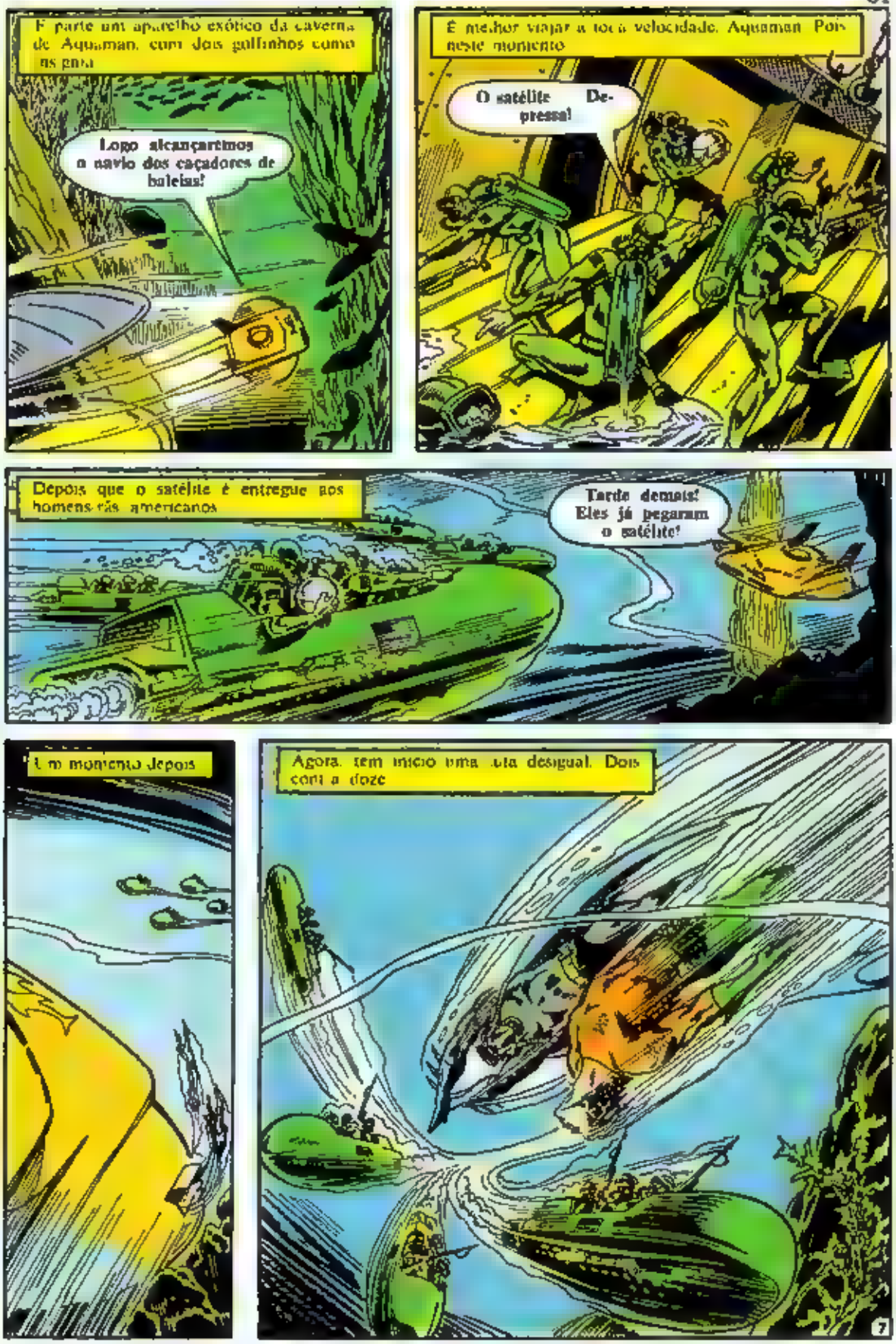
É parte um aparelho exótico da caverna de Aquaman, com dois golfinhos como as pata
Logo alcançaremos o navio dos caçadores de baleias!
É melhor viajar a toda velocidade, Aquaman. Pois neste momento
O satélite... Depressa!
Depois que o satélite é entregue aos homens-rãs americanos
Tarde demais! Eles já pegaram o satélite!
Um momento depois
Agora, tem início uma luta desigual. Dois com a doze
7

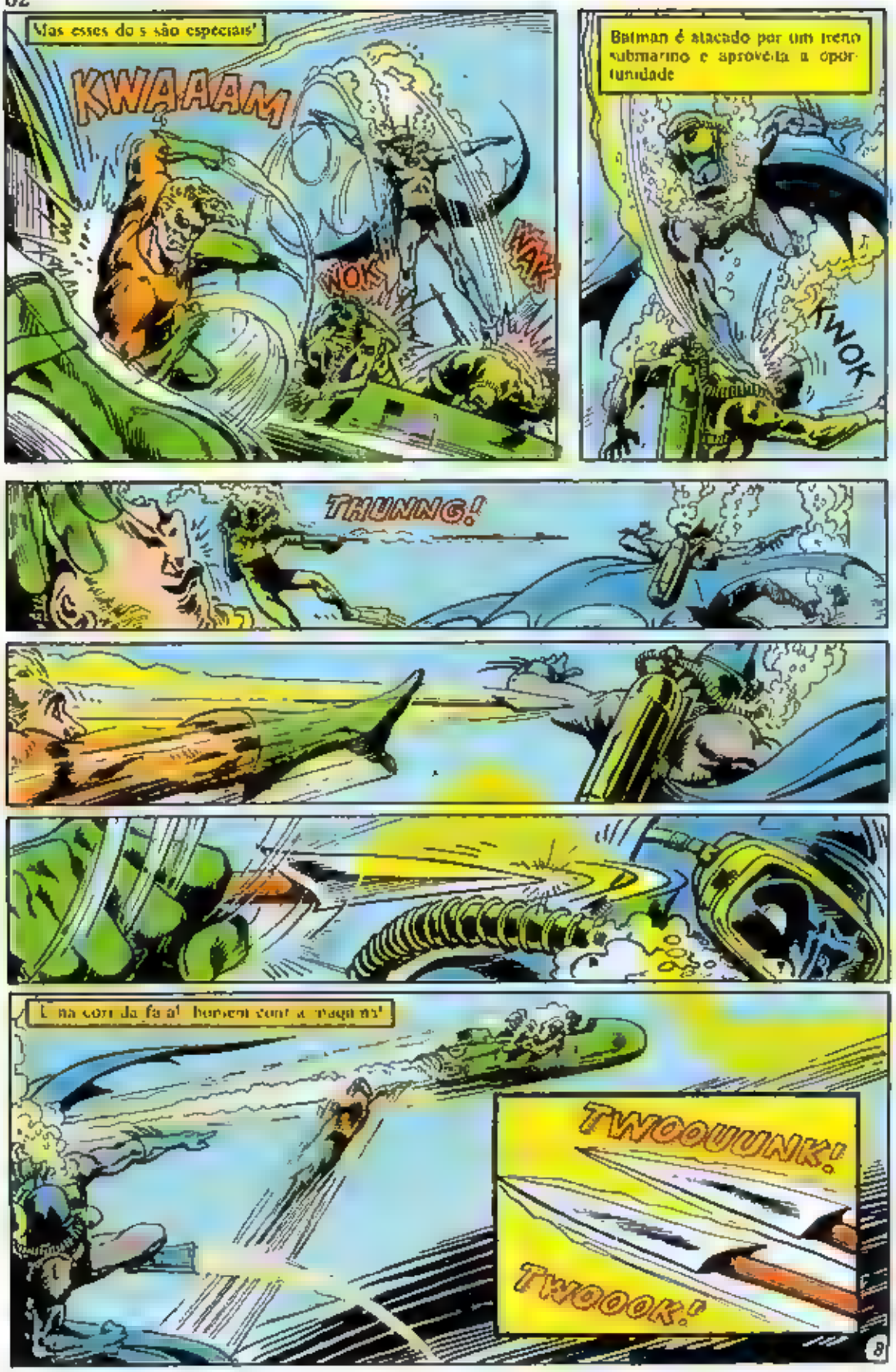
Mas esses dois são especiais!
KWAAAM
WOK
WAK
Batman é atacado por um treno submarino e aproveita a oportunidade
KWOK
THUNNG!
TWOOUUNK!
TWOOOK!
8

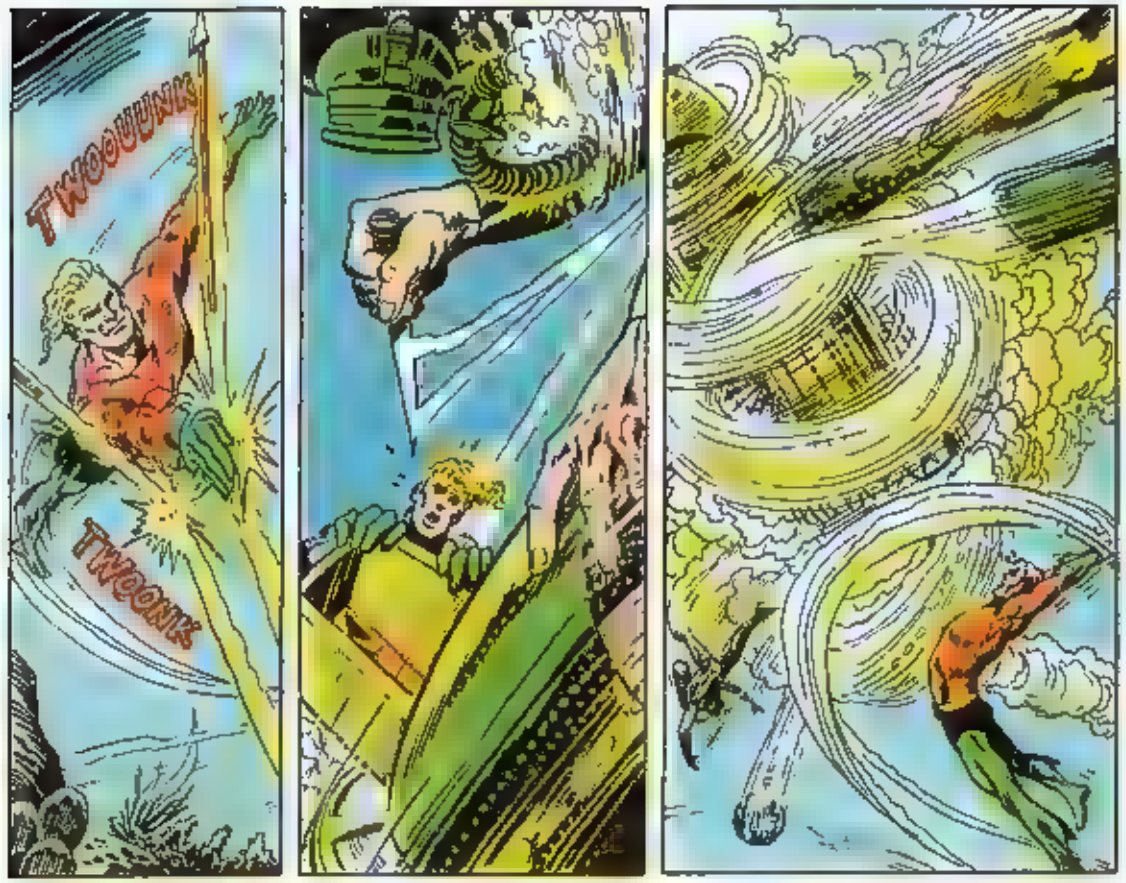
TWOOPING!
TWOONK

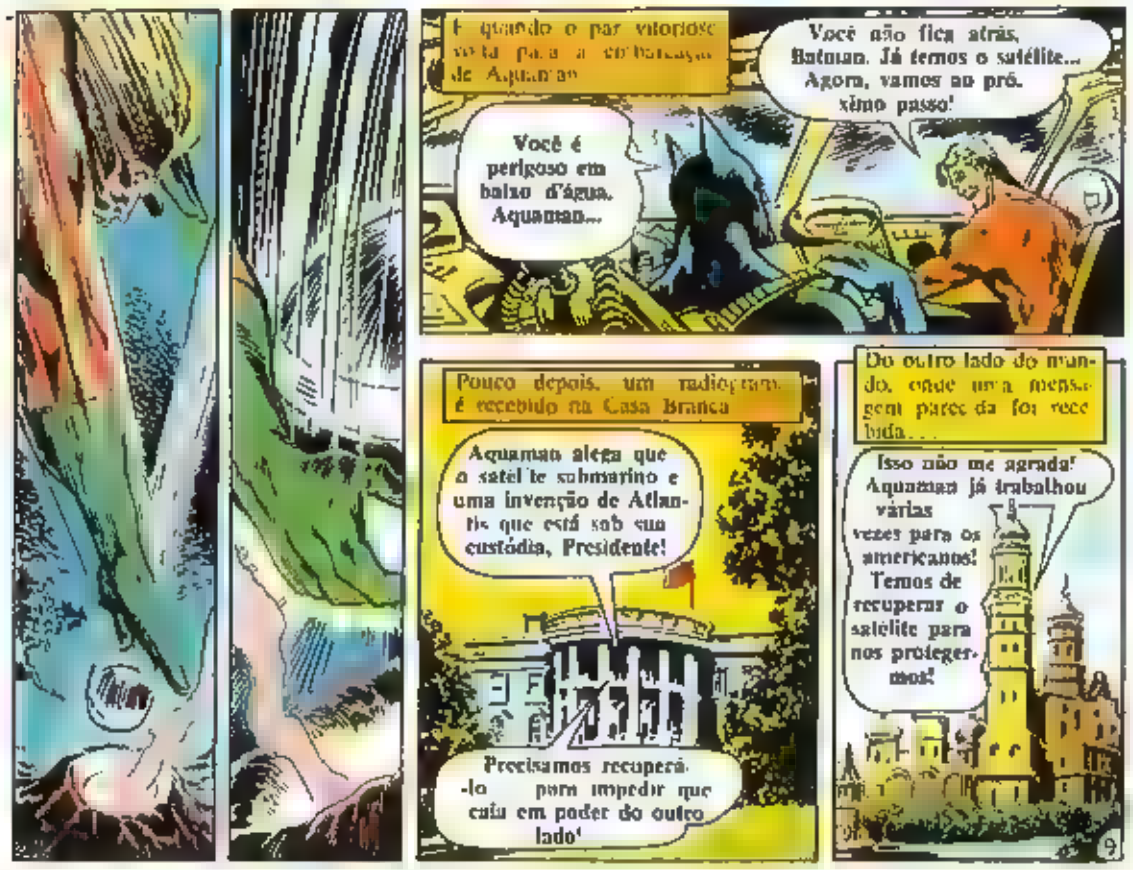
E quando o par vitorioso volta para a embarcação de Aquaman...
Você não fica atrás, Batman. Já temos o satélite... Agora, vamos ao próximo passo!
Você é perigoso em baixo d'água, Aquaman...
Pouco depois, um radiograma é recebido na Casa Branca
Aquaman alega que o satélite submarino é uma invenção de Atlantis que está sob sua custódia, Presidente!
Precisamos recuperá-lo para impedir que caia em poder do outro lado!
Do outro lado do mundo, onde uma mensagem parece ter sido recebida...
Isso não me agrada! Aquaman já trabalhou várias vezes para os americanos! Temos de recuperar o satélite para nos protegermos!
9

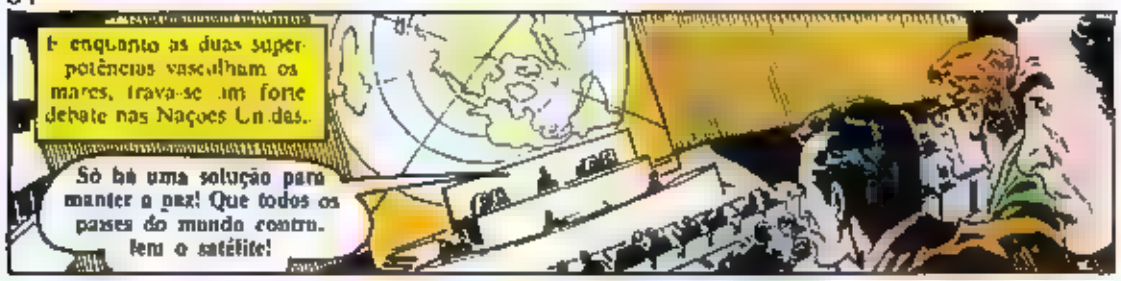
E enquanto as duas superpotências vasculham os mares, trava-se um forte debate nas Nações Unidas.
Só há uma solução para manter a paz! Que todos os países do mundo controlem o satélite!

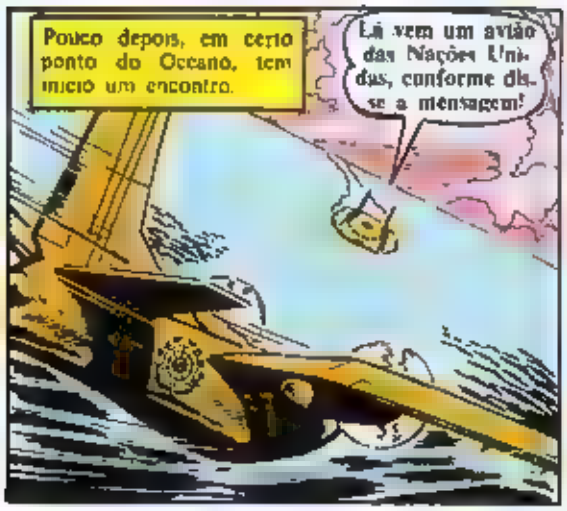
Pouco depois, em certo ponto do Oceano, tem início um encontro.
Lá vem um avião das Nações Unidas, conforme disse a mensagem!

Sou o Barão Mannheim, enviado da ONU, que decidirá quem é o dono disto!
Está bem, eu me conformarei com a decisão deles!

Pouco depois, no porto de Gotham City
Nós dois ficamos livres de um grande peso, Aquaman! A guerra foi evitada!
Tomara que você tenha razão, amigo. Até à vista!
POLICE

Mas logo que chega a Gotham, Batman é chamado à sede das Nações Unidas, onde terá uma desagradável surpresa...
O quê? Já entregaram o satélite ao nosso representante? Mas ainda não mandamos ninguém !

Devem ter mandado! O avião tinha a insígnia da ONU! O emissário chamava-se Barão Mannheim!
Ora Esse Barão Mannheim é um criminoso internacional! Não tem nada com a ONU!
10

Isto é uma das maiores surpresas que Batman teve em toda a sua vida!
O quê?? Mannheim é um criminoso?
Um criminoso de guerra que fugiu para a América do Sul! Contrabandista de entorpecentes e ouro! Por várias vezes, a Interpol* tentou pegá-lo, mas ele é bem protegido!
Interpol: Polícia Internacional
Então, fomos vítimas de um golpe! A mensagem e a insígnia no avião, tudo era falso!
Talvez Mannheim tente fazer chantagem com as grandes potências
Nas mãos dele, o satélite pode tornar-se novamente uma ameaça à paz mundial!
Os caprichos do destino juntam novamente os dois aliados. Dias depois, eles estão na costa da América do Sul
Acho que Mannheim voltou com o satélite para cá!
Talvez. Mas parece que outras pessoas tiveram a mesma idéia!
Se eles também estão procurando Mannheim, é claro que ele não quer fazer chantagem!
Mas o que ele vai fazer com o satélite?
Não sei, mas é um sujeito esperto!
Desligou o circuito que nos permitia seguir o satélite! Agora, ele não emite mais sinais .!

Então, não podemos localizá-lo! Pode estar até em terra!
Não, porque há também um circuito de aviso especial, que não pode ser desligado sem destruir o satélite!
Esse circuito é ativado quando o satélite é retirado da água! Mas não está funcionando... A tela não revela nada!
Isso significa que Mannheim ainda está no fundo do mar!
Má notícia! Estamos procurando uma agulha num palheiro, e o resultado pode ser uma guerra nuclear!
E se inicia uma busca na região. Horas depois
Já revistamos toda a costa e nem sinal do satélite! Mas ele deve estar em movimento nesta região!
Nesta ficha da Interpol sobre Mannheim há um nome inexplicável... Kanganchero!
Deve haver alguma relação com este lago no mapa. Lago Kanganchero..
Já sei! O satélite está em órbita em baixo d'água, Aquaman, mas num lago!
Depressa, suba à superfície!
É perigoso para mim. Mas aqui vamos nós!
2

Pouco depois, na superfície
Lá vem o porta-aviões americano! Vamos submergir Aquaman!
Eles são perigosos, Batman. Ficarei esperando o seu chamado pelo rádio.. Boa sorte!
Meia hora depois
Espero que não seja uma pista falsa, Batman. Do contrário, o Almirante nos meterá no xadrez!
NAVY 56
Se for pista falsa, Comandante, poderemos esquecer o regulamento da Marinha!
Depressa rapazes pois num lago frio das montanhas
Mandarei a mensagem dentro de cinco horas, Barão Mannheim!
Ótimo, Hans! Agora, vou mergulhar!
Como é que ele agüenta esta água gelada? É mesmo um homem especial!
Lá está meu satélite! Venha, temos uma longa viagem submarina!
Onde o lago se precipita numa cachoeira
e depois rola em forma de remo nos Países Baixos
Desfiguei o controle da órbita. Nos meus braços, você irá ao encontro do destino!
3

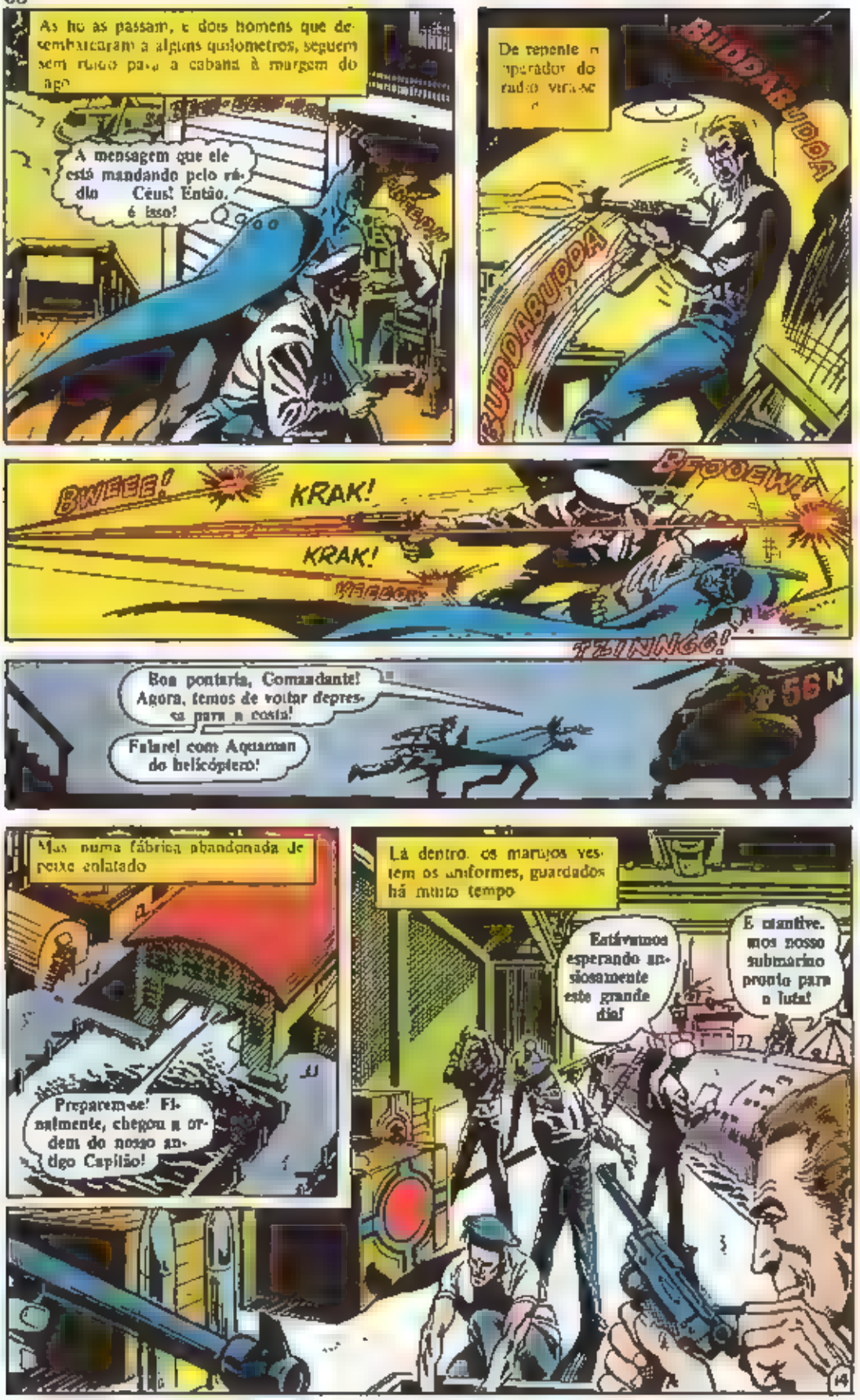
As horas passam, e dois homens que desembarcaram a alguns quilometros, seguem sem ruido para a cabana à margem do lago
A mensagem que ele está mandando pelo rádio Céus! Então, é isso!
De repente o operador do rádio vira-se
BUDDABUDDA
BUDDABUDDA
BWEEE!
KRAK!
KRAK!
BEOOEW!
TZINNGG!
Boa pontaria, Comandante! Agora, temos de voltar depressa para a costa!
Falarei com Aquaman do helicóptero!
56 N
Mas numa fábrica abandonada de peixe enlatado
Preparem-se! Finalmente, chegou a ordem do nosso antigo Capitão!
Lá dentro, os marujos vestem os uniformes, guardados há muito tempo
Estávamos esperando ansiosamente este grande dia!
E mantivemos nosso submarino pronto para a luta!
14

Agora, trinta anos depois da derrota, o submarino volta a operar
Siga para a embocadura do rio! Temos um encontro com nosso Comandante!
Enquanto isso viajando rumo à costa
É incrível! Muanheim está desferindo uma guerra contra dois dos países que derrotaram seu país!
Mesmo usando um submarino antigo, o satélite lhe permitirá localizar os submarinos atômicos e destruí-los com seus torpedos!
Se ele afundar um submarino, um lado pensará que foi o outro quem fez isso, e terá início a guerra total!
Vamos ao encontro de Aquaman, na embocadura do rio!
Mas Aquaman está em sérios apuros!
Não forneci a senha certa e aquele submarino abalroou e destruiu o meu barco!
Tenho que ir mais depressa para não atrasar no encontro com Batman! Preciso de outro barco!

Concentrando seus poderes mentais, Aquamar pede ajuda
Depressa, meus amigos... Rápido!
Acima do ponto em que o rio se encontra com o mar
Tomara que Mannheim ainda não tenha entrado em contato com o seu submarino!
E os dois travam um combate, sabendo que só um sobreviverá!
O vencedor terá como prêmio a vida, um satélite submarino e o destino de vários países
É ele! Tem o satélite e me viu!
Batman! Como ele descobriu?
Mas os tripulantes do submarino entram na luta, piorando a situação de Batman.
O Capitão precisa de ajuda!
Mas nisto, Aquamar também chega ao local

Disparem os torpedos da proa!
Quando Aquaman e seus fiéis golfinhos são atingidos pelos torpedos...
Se aquele homem-rã chegar ao submarino com o satélite, tudo estará perdido!
Mas quando Batman tenta nadar atrás do homem-rã...
Estes dois fanáticos se sacrificarão...
...para que Mannheim e o satélite cheguem ao submarino!
Alcançaram a escotilha... Agora, jamais os deterei!

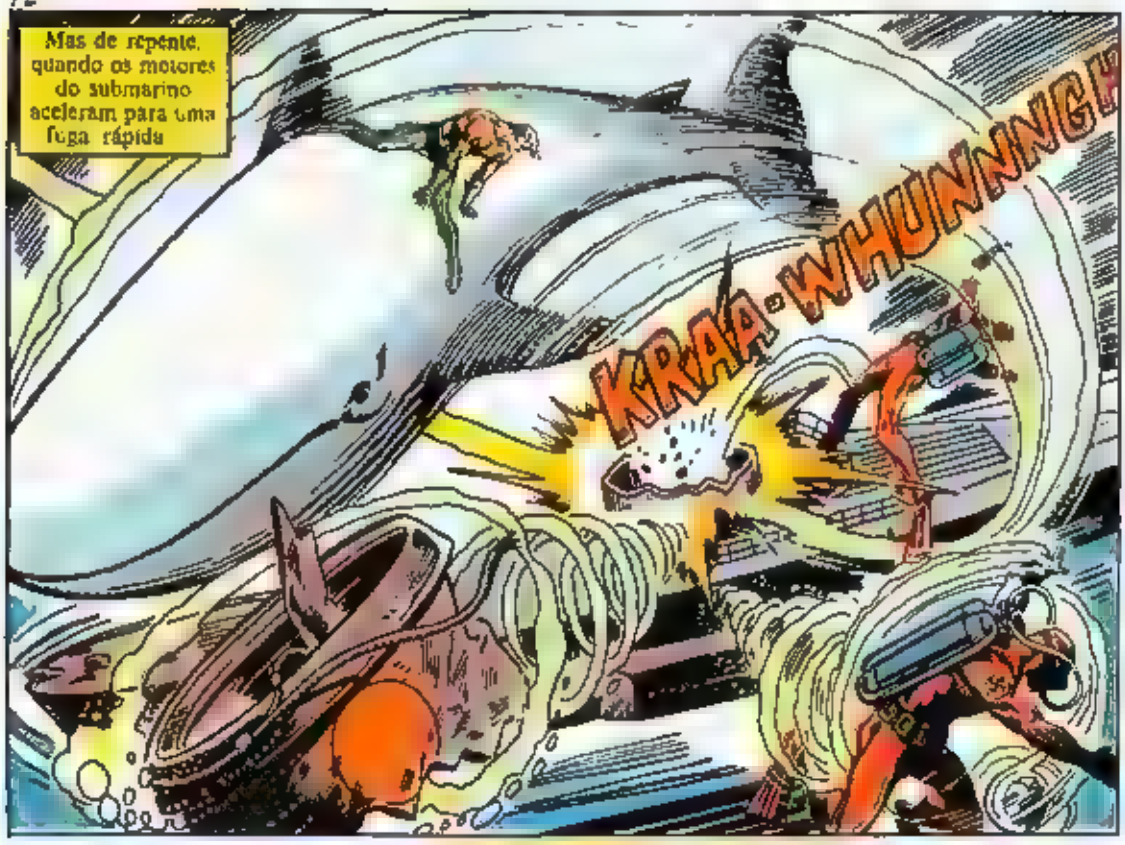
Mas de repente, quando os motores do submarino aceleram para uma fuga rápida
KRAA-WHUNNNG!

Quando a couraça roída pelo tempo do velho submarino cede, como com lona podre,

seu primeiro e último comandante mergulha para a morte!

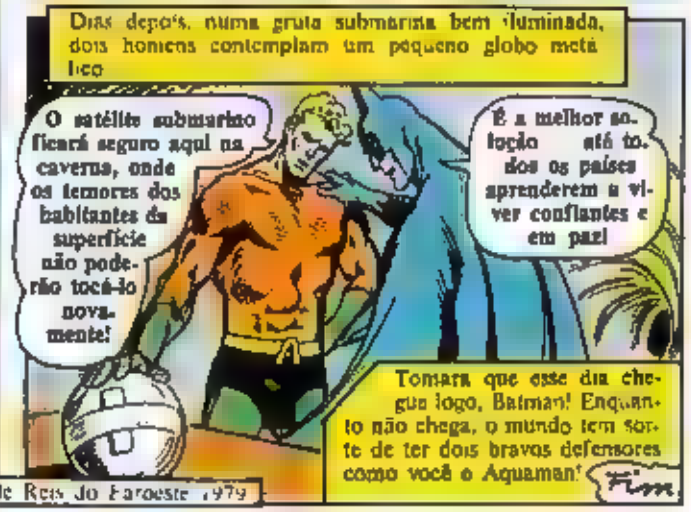
Dias depois, numa gruta submarina bem iluminada, dois homens contemplam um pequeno globo metálico
O satélite submarino ficará seguro aqui na caverna, onde os temores dos habitantes da superfície não poderão tocá-lo novamente!
É a melhor solução até to. dos os países aprenderem a viver confiantes e em paz!
Tomara que esse dia chegue logo, Batman! Enquanto não chega, o mundo tem sorte de ter dois bravos defensores como você o Aquaman!
Fim

UMA HISTÓRIA DOS NÔMADES DO ESPAÇO

QUEM SALVOU A TERRA?

Todo o universo os conhece como Os Nômades do Espaço. Os amistosos rivais cujas façanhas ousadas colocaram repetidas vezes em luta contra o tempo e o espaço. Nesta aventura eles trabalham isoladamente, mas cada um, sem querer, colabora com o outro para salvar a Terra de um fim medonho!

mobral

Estenda sua mão a um analfabeto.
Leve-o ao MOBRAL.

mobral

Se Correio da Pátria Brasil-América

Rua General Almeida de Moura 302 ap

S. Cristovão (RJ) ZC-08

Queira enviar-me, pelo Reembolso Postal aqui publicação nesta discriminada em verso desde então, aos quais(is) aparecerei no Correio, logo que notificarem de sua chegada.

Nome

Rua e Nº ZC

Cidade Estado

COLEÇÃO
Travessuras
Com os personagens para recortar e armar.
1) Os 4 Músicos; 2) A Coelhinha Orgulhosa;
3) O Gato Bandoleiro; 4) Totó e Tatá;
5) O Ratinho Ró-Ró;
6) Aventuras de Cordeirinho Cr$ 18,00 cada
Veja Culpan no verso

Sr. Gerente da
Editora Brasil-América

Rua General Almério de Moura, 302 - 330
S. Cristóvão (RJ) — ZC-06

Queira enviar-me, pelo Reembolso Postal a(s) publicação (ões) discriminada(s) no verso deste cupom, a(s) qual(is) apanhare no Correio, logo que notificado de sua chegada.

Nome
Rua e Nº
CEP
Cidade
Estado

"Eu estava num pequeno planeta treinando minha pontaria nas suas famosas flores explosivas quando minha atenção foi atraída

"Meu primeiro tiro foi o último... Quando minha bala tocou no objeto ele disparou uma luz ao incandescente, que quase me cegou... Eu realmente não consegui entender aquilo!"

Pus óculos escuros para proteger os olhos e continuar treinando tiro ao alvo "

"Enquanto eu recarregava minha arma, uma explosão de bolhas perto de mim me desequilibrou e...

"Corri! As bolhas explosivas estavam aproximando cada vez mais de mim "

COLEÇÃO
Vamos Brincar

Talvez esta coleção ajude o leitor a escolher sua profissão

Cr$ 10,00 cada

1 - Bombeiro; 2 - Desportista; 3 - Caçador; 4 - Vaqueiro; 5 - Modista; 6 - Médico

Veja Capem no verso

Nesse momento, Karen, ajudada pela Thaiga, se coloca como chamariz à espera do tigre de Canopus.

O único jeito de capturar o tigre é provocar um clarão intenso que o cegue por algum tempo! Ele fica imóvel, até o efeito da luz passar!

"Comecei logo a atirar contra as lágrimas inverti das, que explodiram e provocaram um clarão intenso

"As lágrimas foram explodindo. Meus olhos estavam protegidos pelos óculos escuros, mas os meus perseguidores não tinham nada protegendo os seus..."

Agora que eles não podem me ver, correrei até minha espaço-nave e partirei! Quando recuperarem a visão, já estarei longe!

Parti daquele planeta a velocidade máxima

Se não tivesse mudado o truque do Homer, jamais teria escapado!

Ouça, Karel! Aquelas lágrimas teriam arrastado a Terra para longe do Sol. A Terra mergulharia num setor gélido do espaço e toda a vida no nosso planeta acabaria!

Sr. Gerente da
Editora Brasil-América
Rua General Almério
[illegible]
São Caetano (RJ) ZC-66

Queira encaminhar pelo Reembolso Postal os números atrasados que [illegible] da [illegible] ao preço de Cr$ [illegible] ao mês, que pagarei ao Carteiro logo que for avisado de sua chegada.

Nome
Rua e N ZC
Cidade Estado

Era uma invenção dos nossos inimigos, os sheons! As lágrimas estavam ligadas à radiação cósmica do nosso planeta! Destruindo-as, você salvou a Terra de um destino horrível, Karel!

Agora, vou contar a minha aventura!

"Sempre quis achar um ovo de tigerog, no seu ninho radioativo para dá-lo a um jardim zoológico. Um dia, quando caçava num planeta rigeliano..."

Os tigerogs fazem seus ninhos nos lugares mais perigosos que encontram. E este é o trecho mais perigoso de todo o planeta!

E saí a procura do ovo

Não atravessarei aquele trecho ali adiante! Será mais seguro contorná-lo!

"Tive sorte. Duas horas depois, achei o ovo, dentro do seu ninho radioativo

É o primeiro ovo de tigerog encontrado em tão perfeito estado! Talvez dele saia o primeiro tigerog nascido em cativeiro!

"Mal eu pegara o ninho e começara a voltar para a minha espaçonave..."

Os karlvianos! Talvez também queiram o ovo para o seu jardim zoológico! Mas não adiantará nada ter o ovo se me matarem com o raio congelador!

"Eu estava isolado da minha espaçonave. Os karlvianos me tinham onde me queriam

O caminho mais curto para minha espaçonave é atravessar o terreno à minha frente! Mas não conseguirei. Estou perdido!

Coleção BICHINHOS

1 - A GRANJA DOS BICHINHOS 2 - O TREM DOS BICHINHOS 3 - O BARCO DOS BICHINHOS 4 - O AVIÃO DOS BICHINHOS, 5 - AS BRINCADEIRAS DOS BICHINHOS 6 - A ESCOLA DOS BICHINHOS.

Álbuns com uma ilustração colorida por página. Texto simples

Cr$ 20,00 cada • PEDIDO MÍNIMO: 2 ÁLBUNS

Veja Cupom na Verso

"De repente me lembro de que Dick me contara com ele venceu as Olimpíadas Interplanetárias. Um dia ele me ensinou alguns dos seus truques. Tive uma idéia."

"Eu não era um atleta como Rick, mas não havia outro jeito. Tinha de fazer o dobro da façanha que dera a Rick o título de campeão..."

Se um desses anéis de fumaça tocar em mim, serei pulverizado!

"Com os conhecimentos que Rick me transmitira, passei por todos os mortíferos anéis-gama."

Após passar com êxito pelos anéis, vi-me diante de volumosa massa de lava borbulhante.

Os disparos dos seres inimigos ainda podem me atingir! Tenho de atravessar a lava derretida. Mas como?

"Lembrando-me de Rick, agarrei uma vara de lava solidificada."

Não posso saltar sobre a lava e ainda segurar o ovo. Como Rick teria resolvido o problema?

"Joguei o ovo e o ninho para o alto."

Jogarei ovo e ninho adiante de mim... e darei o salto com vara!

mobral

Leve alguém ao MOBRAL
Ele vai lhe agradecer por escrito.

mobral

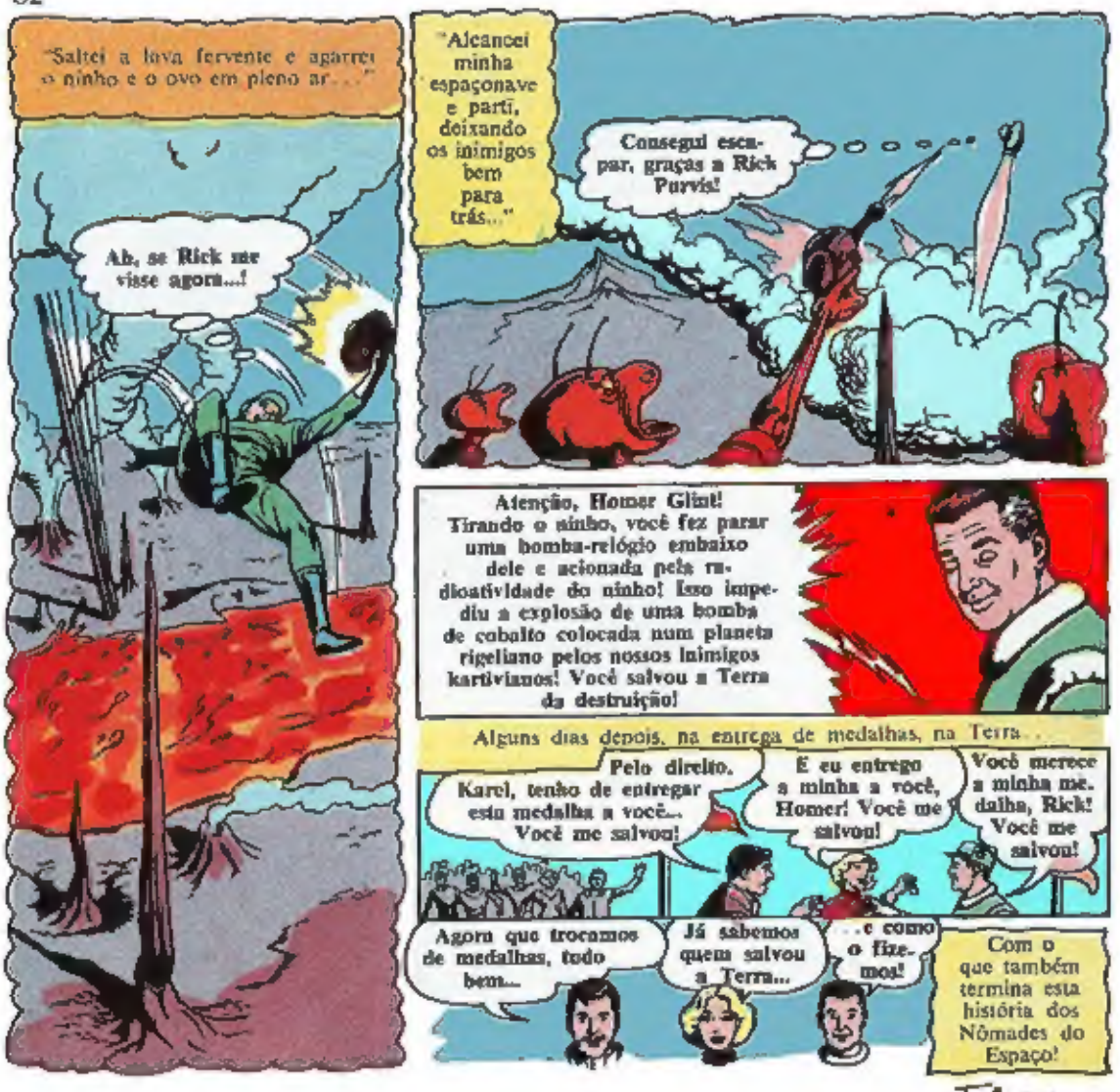

Coleção **SUPER-HERÓIS** Para Colorir

1. SUPER-HERÓIS ● 2. REIS DO FAROESTE ● 3. TARZAN ● 4. SUPER-HOMEM
5. BATMAN E ROBIN

JÁ ESTÁ À VENDA O 3.º Volume da Obra-Prima de Alex Raymond

Se Ainda Não Tem o 1.º Volume "Flash Gordon no Planeta Mongo" e o 2.º Volume "Flash Gordon no Reino das Cavernas", Pode pedir, porque será atendido diretamente pela EBAL.

Estes livros não são vendidos em bancas de jornais

Ao Sr. Gerente da Editora Brasil-América (EBAL) S/A
Rua General Almério de Moura, 302-320 — 20 000 — Rio de Janeiro, RJ (ZC-08)

Interessado que estou na aquisição do 3.º volume — **Flash Gordon no Mar do Mistério** —, junto a esta, em Cheque Visado, Vale Postal, Carta Registrada com Valor ou Selos Novos de Correio, a quantia de Cr$ 200,00.

Também estou interessado em receber o Volume 1 e o Volume 2 e, neste caso, junto o valor respectivo de mais Cr$ 200,00, correspondente a cada um deles.

[1] [2] [3]

Nome: .....

Endereço: .....

Bairro: ..... **Cidade** .....

Estado: ..... **CEP** .....

Não precisa cortar este cupom. Basta copiá-lo. As despesas do Correio na remessa desses livros correrão por conta da Editora.

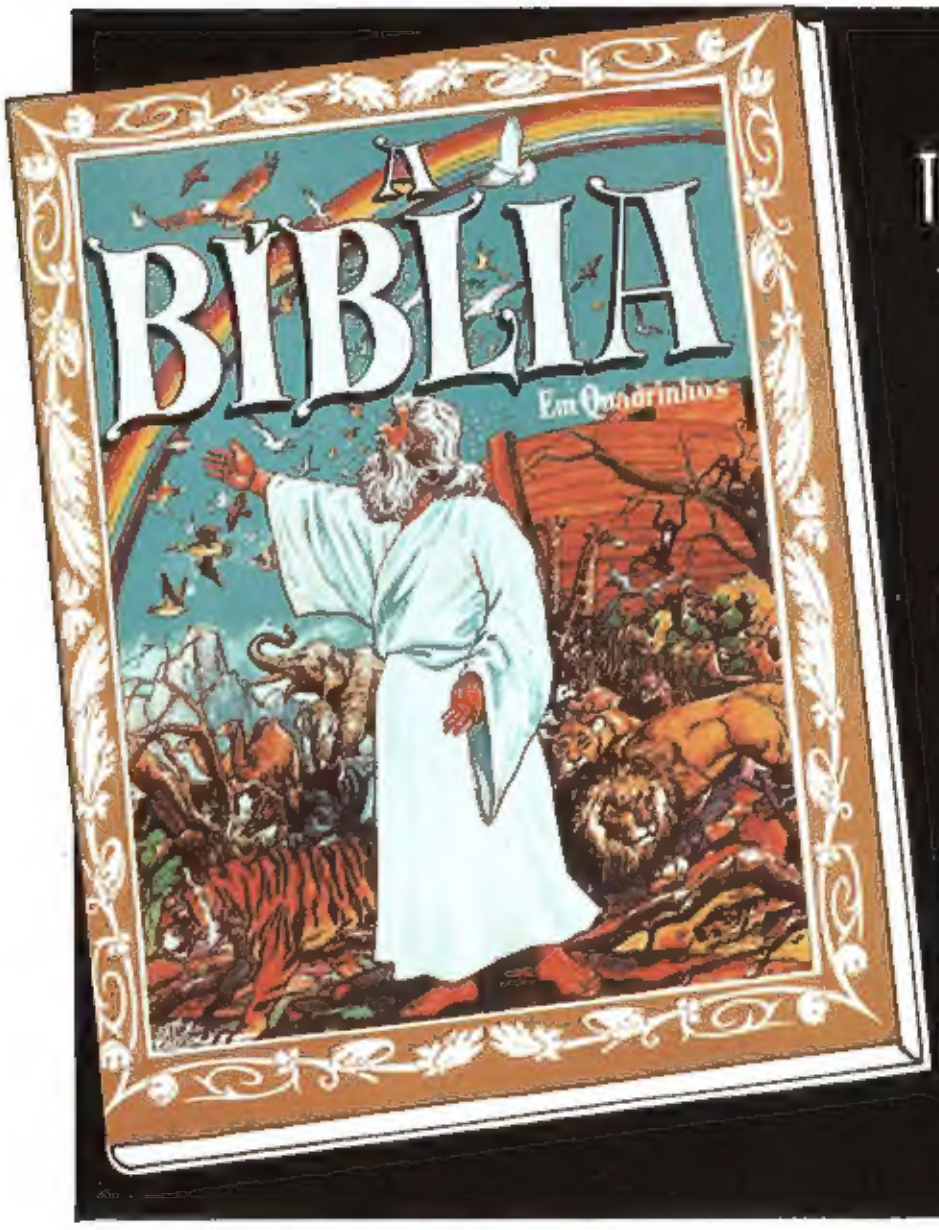

ANTIGO TESTAMENTO

★ ★ ★ ★

A mais antiga História do mundo na mais moderna adaptação — em quadrinhos.

Sr. Gerente do Reembolso Postal da Editora Brasil-América (EBAL)
Rua General Almério de Moura, 302-320 — 20 000 Rio de Janeiro, RJ (ZC-08)

Sr. Gerente:

Desejo receber pelo Reembolso Postal o ANTIGO TESTAMENTO ao preço de Cr$ 40,00

Nome .....

Rua ..... n.º ..... apt. .....

Bairro ..... Cidade .....

Estado ..... C.E.P. .....

O leitor pagará as despesas do Correio. Se quiser, copie o cupom em papel à parte.

www.guiaebal.com

EDITORA BRASIL-AMÉRICA

1945 1974

Guia Completo de todas as HQ´s lançadas pela EBAL.
Centenas de Scans de Séries Completas!